

Registo Oncológico Nacional



2005

REGISTO ONCOLÓGICO NACIONAL

COMISSÃO COORDENADORA:

Dr. Laranja Pontes

Dr. Manuel António Silva

Dr. Francisco Matoso

ANO DE 2009

ÍNDICE

	Pág.
I – INTRODUÇÃO	1
II – RESULTADOS E DISCUSSÃO	2
III – ANEXOS	88

I – INTRODUÇÃO

A presente publicação dos dados dos Registos Oncológicos Regionais, da responsabilidade do ROR Centro, tem como objectivo divulgar informação sobre a incidência de cancro em Portugal, referente a 2005, permitindo assim um melhor conhecimento sobre os padrões de distribuição da doença oncológica e constituir uma base de trabalho indispensável à elaboração da política nacional de saúde para a área de oncologia.

Em 2005, e referente ao ano de 1993, surgiu a 1ª publicação dos dados nacionais sobre incidência de cancro, baseada nos Registos Oncológicos Regionais, da responsabilidade do ROR Centro.

Em 2008, o ROR Norte foi responsável pela publicação dos dados referentes à incidência de 2001.

Deste modo, a presente publicação, referente aos casos de cancro diagnosticados em 2005, reflecte mais uma etapa na produção de dados estatísticos em oncologia, actividade em que os Registos Oncológicos (não esquecendo os muitos profissionais de saúde e as estruturas de saúde oficiais envolvidos) têm progressivamente evidenciado uma maior prontidão de disseminação de informação.

Dados progressivamente mais actualis e de melhor qualidade são, seguramente, um instrumento de grande valia para o planeamento, concretização, monitorização e avaliação das políticas de saúde oncológicas nacionais.

Em nome da Comissão Coordenadora do IPOFG agradecemos a todos a prestimosa colaboração.



(Dr. Manuel António L. Silva)

Novembro de 2009

II – RESULTADOS E DISCUSSÃO

Os três Registos Oncológicos Regionais, Norte, Centro e Sul, criados pela portaria governamental nº 35/88 de 16 de Janeiro, são responsáveis pelo registo de novos casos de cancro diagnosticados em cada ano, de acordo com a residência de cada doente.

Para a elaboração da presente publicação, cada Registo Regional enviou a informação relativa aos novos casos de cancro diagnosticados em 2005 (a informação proveniente dos Registos Oncológicos do Norte e do Centro é a apresentada nas suas publicações regionais de 2005, tendo o Registo Oncológico do Sul disponibilizado a informação referente a esse ano, mas ainda não publicada). De salientar que os dados enviados pelo Registo Oncológico do Sul contêm os dados da Região Autónoma da Madeira. À data da presente publicação o Registo Oncológico da Região Autónoma dos Açores não dispunha ainda de toda a informação sobre a Região.

Cada Registo Oncológico Regional foi responsável pelo processo de validação, detecção de casos duplicados e controlo de qualidade dos seus dados, através de procedimentos internos e utilização do programa LARCrgTools. A classificação de topografia e morfologia dos tumores baseou-se na 3ª edição da International Classification of Diseases for Oncology (ICD-O-3).

No cálculo das taxas de incidência de cancro foram utilizadas as estimativas da população residente em Portugal Continental e na Região Autónoma da Madeira, em 2005, segundo o Instituto Nacional de Estatística – Portugal. Os resultados foram expressos como taxa anual por 100000 pessoas-ano. Para permitir a comparação de taxas entre populações com diferentes estruturas etárias, as taxas foram padronizadas pelo método directo, com recurso à população-padrão europeia.

Em 2005 foram diagnosticados em Portugal 38.519 novos casos de cancro.

A taxa de incidência total foi de 284,64/100000, sendo no sexo masculino de 342,68/100000 e no sexo feminino de 246,14/100000.

Dos tumores com localizações comuns aos dois sexos, o cancro mais frequente foi o colorectal (42,76/100000), seguido dos cancros da mama (40,67/100000), da próstata (34,20/100000), pele (20,12/100000), brônquios e pulmão (20,10/100000) e estômago (19,93/100000).

No sexo masculino, os cancros com maior taxa de incidência foram os da próstata (78,13/100000), colorectal (56,85/100000), brônquios e pulmão (34,86/100000), estômago (27,46/100000), pele (22,10/100000) e bexiga urinária (21,31/100000). No sexo feminino, os da mama (75,24/100000), colorectal (31,82/100000), pele (18,61/100000), estômago (13,93/100000), corpo uterino (10,29/100000) e colo do útero (9,98/100000).

Queremos chamar a atenção para o facto de, aparentes incongruências no número de casos e nas taxas de incidência entre alguns dos quadros, se deverem ao facto de existirem casos registados (286) que não apresentam qualquer referência à data de nascimento ou idade. Por outro lado, a informação referente aos tumores malignos da pele reflete alguma diferença metodológica existente entre os três Registos Oncológicos Regionais (tal como acontece em muitos registos oncológicos internacionais).

Distribuição de novos casos de tumores malignos por sexo

Código	H	M	HM
C00 - LABIO	53	25	78
C01 - BASE DA LÍNGUA	26	3	29
C02 - OUT. PARTES DA LINGUA E NÃO ESPECIFICADAS	117	45	162
C03 - GENGIVA	14	14	28
C04 - PAVIMENTO DA BOCA	44	5	49
C05 - PALATO	49	11	60
C06 - OUTRAS PARTES DA BOCA E N ESPECIFICADAS.	45	19	64
C07 - GLANDULA PARÓTIDA	30	27	57
C08 - OUT. GLANDULAS SALIVARES MAJOR E NÃO ESPECIFICADAS	15	13	28
C09 - AMIGDALA	63	24	87
C10 - OROFARINGE	70	8	78
C11 - NASOFARINGE	61	28	89
C12 - SEIO PIRIFORME	41	1	42
C13 - HIPOFARINGE	53	3	56
C14 - OUTRAS E LOC. MAL DEFIN. NO LABIO, CAVIDADE ORAL E FARINGE	31	6	37
C15 - ESÓFAGO	316	53	369
C16 - ESTÔMAGO	1696	1123	2819
C17 - INTESTINO DELGADO	97	59	156
C18 - COLON	2223	1716	3939
C19 - JUNÇÃO RECTOSIGMOIDE.	162	96	258
C20 - RECTO	1172	758	1930
C21 - ANUS E CANAL ANAL	47	36	83
C22 - FIGADO E VIAS BILIARES INTRA-HEPATICAS	353	121	474
C23 - VESICULA	50	59	109
C24 - OUTRAS PARTES DO TRACTO BILIAR E NÃO ESPECIFICADAS	112	88	200
C25 - PÂNCREAS	340	288	628
C26 - OUTRAS LOC. E LOC. MAL DEF. DOS ORGÃOS DIGESTIVOS	20	11	31
C30 - CAVIDADE NASAL E OUVIDO MÉDIO	24	13	37
C31 - SEIOS ACESSÓRIOS	21	14	35
C32 - LARINGE	349	16	365
C33 - TRAQUEIA	12	1	13
C34 - BRONQUIOS E PULMOES	2116	606	2722
C37 - TIMO	12	5	17
C38 - CORAÇÃO, MEDIASTINO E PLEURA	81	43	124
C39 - OUTRAS LOC. E LOC.MAL DEF.AP. RESP. E ORGÃOS INTRATORACICOS	1	1	2
C40 - OSSOS, ARTICULAÇÕES E CARTILAGEM DOS MEMBROS	27	23	50
C41 - OSSOS, ARTICULAÇ. E CARTIL.ARTIC. OUTRAS LOC. E LOC.N/ESPECIF.	30	25	55
C42 - SIST.HEMATOPOIETICO E RETICULOENDOTELIAL	741	626	1367
C44 - PELE	1396	1557	2953
C47 - NERVOS PERIFÉRICOS E SISTEMA NERVOSO AUTÓNOMO	5	6	11
C48 - RETROPERITONEU E PERITONEU	37	40	77
C49 - TECIDO CONJUNTIVO, SUBCUTANEA E OUTROS TECIDOS MOLES	128	116	244
C50 - MAMA	75	5000	5075
C51 - VULVA	0	81	81
C52 - VAGINA	0	28	28
C53 - COLO UTERINO	0	614	614
C54 - CORPO UTERINO	0	761	761
C55 - ÚTERO, NOS	0	115	115
C56 - OVÁRIO	0	451	451
C57 - OUT.ORGÃOS GENITAIS FEM. OU NÃO ESPECIFICADOS	0	20	20
C58 - PLACENTA	0	3	3
C60 - PÊNIS	76	0	76
C61 - GLÂNDULA PROSTÁTICA	4963	0	4963
C62 - TESTÍCULO	149	0	149
C63 - OUT. ORGÃOS GENITAIS MASC. E NÃO ESPECIFICADOS	7	0	7
C64 - RIM	429	233	662
C65 - BACINETE	31	13	44
C66 - URETER	15	5	20
C67 - BEXIGA	1356	380	1736
C68 - OUT. ORGAOS URINARIOS E NÃO ESPECIFICADOS	13	14	27
C69 - OLHO E ANEXOS	27	35	62
C70 - MENINGES	12	10	22
C71 - ENCEFALO	344	310	654
C72 - MEDULA ESPINAL, NERV.CRAN. E OUT.PARTES SIST.NERV.N/ESPECIFIC.	12	19	31
C73 - GLÂNDULA TIROIDE	206	837	1043
C74 - GLÂNDULA SUPA-RENAL	14	18	32
C75 - OUT. GLANDULAS ENDÓCRINAS E ESTRUTURAS RELACIONADAS	6	6	12
C76 - OUTRAS E LOCALIZAÇÕES MAL DEFINIDAS	47	41	88
C77 - GANGLIOS LINFÁTICOS	590	513	1103
C80 - LOCALIZAÇÃO PRIMARIA DESCONHECIDA	336	292	628
TOTAL	20988	17531	38519

Taxa de incidência global de tumores malignos por sexo

Código	H	M	HM
C00 - LÁBIO	1,04	0,46	0,74
C01 - BASE DA LÍNGUA	0,51	0,06	0,27
C02 - OUT. PARTES DA LINGUA E NÃO ESPECIFICADAS	2,29	0,83	1,53
C03 - GENGIVA	0,27	0,26	0,26
C04 - PAVIMENTO DA BOCA	0,86	0,09	0,46
C05 - PALATO	0,96	0,20	0,57
C06 - OUTRAS PARTES DA BOCA E N ESPECIFICADAS.	0,88	0,35	0,61
C07 - GLÂNDULA PARÓTIDA	0,59	0,50	0,54
C08 - OUT. GLÂNDULAS SALIVARES MAJOR E NÃO ESPECIFICADAS	0,29	0,24	0,26
C09 - AMIGDALA	1,23	0,44	0,82
C10 - OROFARINGE	1,37	0,15	0,74
C11 - NASOFARINGE	1,19	0,51	0,84
C12 - SEIO PIRIFORME	0,80	0,02	0,40
C13 - HIPOFARINGE	18,07	0,69	8,74
C14 - OUTRAS E LOC. MAL DEFIN. NO LABIO, CAVIDADE ORAL E FARINGE	0,61	0,11	0,35
C15 - ESÓFAGO	6,18	0,97	3,49
C16 - ESTÔMAGO	33,15	20,59	26,67
C17 - INTESTINO DELGADO	1,90	1,08	1,48
C18 - COLON	43,45	31,46	37,27
C19 - JUNÇÃO RECTOSIGMOIDE.	3,17	1,76	2,44
C20 - RECTO	22,91	13,90	18,26
C21 - ANUS E CANAL ANAL	0,92	0,66	0,79
C22 - FIGADO E VIAS BILIARES INTRA-HEPATICAS	6,90	2,22	4,48
C23 - VESICULA	0,98	1,08	1,03
C24 - OUTRAS PARTES DO TRACTO BILIAR E NÃO ESPECIFICADAS	2,19	1,61	1,89
C25 - PÂNCREAS	6,65	5,28	5,94
C26 - OUTRAS LOC. E LOC. MAL DEF. DOS ORGÃOS DIGESTIVOS	0,39	0,20	0,29
C30 - CAVIDADE NASAL E OUVIDO MÉDIO	0,47	0,24	0,35
C31 - SEIOS ACESSÓRIOS	0,41	0,26	0,33
C32 - LARINGE	6,82	0,29	3,45
C33 - TRAQUEIA	0,23	0,02	0,12
C34 - BRONQUIOS E PULMOES	41,36	11,11	25,75
C37 - TIMO	0,23	0,09	0,16
C38 - CORAÇÃO, MEDIASTINO E PLEURA	1,58	0,79	1,17
C39 - OUTRAS LOC. E LOC.MAL DEF.AP. RESP. E ORGAOS INTRATORACICOS	0,02	0,02	0,02
C40 - OSSOS, ARTICULAÇÕES E CARTILAGEM DOS MEMBROS	0,53	0,42	0,47
C41 - OSSOS, ARTICULAÇ. E CARTIL.ARTIC. OUTRAS LOC. E LOC.N/ESPECIF.	0,59	0,46	0,52
C42 - SIST.HEMATOPOIETICO E RETICULOENDOTELIAL	14,48	11,48	12,93
C44 - PELE	27,29	28,55	27,94
C47 - NERVOS PERIFÉRICOS E SISTEMA NERVOSO AUTÓNOMO	0,10	0,11	0,10
C48 - RETROPERITONEU E PERITONEU	0,72	0,73	0,73
C49 - TECIDO CONJUNTIVO, SUBCUTANEA E OUTROS TECIDOS MOLES	2,50	2,13	2,31
C50 - MAMA	1,47	91,68	48,02
C51 - VULVA	0,00	21,84	21,84
C52 - VAGINA	0,00	0,51	0,51
C53 - COLO UTERINO	0,00	11,26	11,26
C54 - CORPO UTERINO	0,00	13,95	13,95
C55 - ÚTERO, NOS	0,00	2,11	2,11
C56 - OVÁRIO	0,00	8,27	8,27
C57 - OUT.ORGÃOS GENITAIS FEM. OU NÃO ESPECIFICADOS	0,00	0,37	0,37
C58 - PLACENTA	0,00	0,06	0,06
C60 - PÊNIS	1,49	0,00	1,49
C61 - GLÂNDULA PROSTÁTICA	97,01	0,00	97,01
C62 - TESTÍCULO	2,91	0,00	2,91
C63 - OUT. ORGÃOS GENITAIS MASC. E NÃO ESPECIFICADOS	0,14	0,00	0,14
C64 - RIM	8,39	4,27	6,26
C65 - BACINETE	0,61	0,24	0,42
C66 - URETER	0,29	0,09	0,19
C67 - BEXIGA	26,51	6,97	16,42
C68 - OUT. ORGAOS URINARIOS E NÃO ESPECIFICADOS	0,25	0,26	0,26
C69 - OLHO E ANEXOS	0,53	0,64	0,59
C70 - MENINGES	0,23	0,18	0,21
C71 - ENCEFALO	6,72	5,68	6,19
C72 - MEDULA ESPINAL, NERV.CRAN. E OUT.PARTES SIST.NERV.N/ESPECIFIC.	0,23	0,35	0,29
C73 - GLÂNDULA TIRÓIDE	4,03	15,35	9,87
C74 - GLÂNDULA SUPA-RENAL	0,27	0,33	0,30
C75 - OUT. GLÂNDULAS ENDOCRINAS E ESTRUTURAS RELACIONADAS	0,12	0,11	0,11
C76 - OUTRAS E LOCALIZAÇÕES MAL DEFINIDAS	0,92	0,75	0,83
C77 - GANGLIOS LINFÁTICOS	11,53	9,41	10,44
C80 - LOCALIZAÇÃO PRIMARIA DESCONHECIDA	6,57	5,35	5,94
TOTAL	410,26	321,44	364,43

Taxa de incidência padronizada de tumores malignos por sexo

Código	H	M	HM
C00 - LÁBIO	0,87	0,25	0,54
C01 - BASE DA LÍNGUA	0,46	0,04	0,24
C02 - OUT. PARTES DA LINGUA E NÃO ESPECIFICADAS	2,05	0,57	1,26
C03 - GENGIVA	0,22	0,18	0,20
C04 - PAVIMENTO DA BOCA	0,78	0,05	0,39
C05 - PALATO	0,88	0,13	0,49
C06 - OUTRAS PARTES DA BOCA E N ESPECIFICADAS.	0,83	0,24	0,52
C07 - GLANDULA PARÓTIDA	0,50	0,35	0,42
C08 - OUT. GLANDULAS SALIVARES MAJOR E NÃO ESPECIFICADAS	0,28	0,17	0,23
C09 - AMÍGDALA	1,10	0,32	0,68
C10 - OROFARINGE	1,27	0,13	0,66
C11 - NASOFARINGE	1,15	0,49	0,80
C12 - SEIO PIRIFORME	0,74	0,01	0,36
C13 - HIPOFARINGE	0,97	0,04	0,47
C14 - OUTRAS E LOC. MAL DEFIN. NO LABIO, CAVIDADE ORAL E FARINGE	0,57	0,09	0,31
C15 - ESÓFAGO	5,52	0,61	2,87
C16 - ESTÔMAGO	27,46	13,93	19,93
C17 - INTESTINO DELGADO	1,62	0,76	1,15
C18 - COLON	35,39	21,09	27,32
C19 - JUNÇÃO RECTOSIGMOIDE.	2,54	1,22	1,78
C20 - RECTO	18,92	9,51	13,66
C21 - ANUS E CANAL ANAL	0,80	0,45	0,61
C22 - FIGADO E VIAS BILIARES INTRA-HEPATICAS	5,93	1,49	3,51
C23 - VESICULA	0,82	0,69	0,75
C24 - OUTRAS PARTES DO TRACTO BILIAR E NÃO ESPECIFICADAS	1,78	1,03	1,36
C25 - PÂNCREAS	5,53	3,44	4,39
C26 - OUTRAS LOC. E LOC. MAL DEF. DOS ORGÃOS DIGESTIVOS	0,32	0,12	0,21
C30 - CAVIDADE NASAL E OUVIDO MÉDIO	0,40	0,18	0,28
C31 - SEIOS ACESSÓRIOS	0,34	0,22	0,27
C32 - LARINGE	6,10	0,22	2,92
C33 - TRAQUEIA	0,21	0,01	0,10
C34 - BRONQUIOS E PULMOES	34,98	8,10	20,10
C37 - TIMO	0,19	0,08	0,13
C38 - CORAÇÃO, MEDIASTINO E PLEURA	1,37	0,64	0,97
C39 - OUTRAS LOC. E LOC.MAL DEF.AP. RESP. E ORGÃOS INTRATORACICOS	0,02	0,01	0,02
C40 - OSSOS, ARTICULAÇÕES E CARTILAGEM DOS MEMBROS	0,53	0,37	0,45
C41 - OSSOS, ARTICULAÇ. E CARTIL.ARTIC. OUTRAS LOC. E LOC.N/ESPECIF.	0,50	0,42	0,45
C42 - SIST.HEMATOPOIETICO E RETICULOENDOTELIAL	12,56	8,67	10,39
C44 - PELE	22,10	18,61	20,12
C47 - NERVOS PERIFÉRICOS E SISTEMA NERVOSO AUTÓNOMO	0,10	0,10	0,10
C48 - RETROPERITONEU E PERITONEU	0,62	0,56	0,58
C49 - TECIDO CONJUNTIVO, SUBCUTANEA E OUTROS TECIDOS MOLES	2,29	1,83	2,04
C50 - MAMA	1,23	75,24	40,67
C51 - VULVA	0,00	0,95	0,95
C52 - VAGINA	0,00	0,37	0,37
C53 - COLO UTERINO	0,00	9,98	9,98
C54 - CORPO UTERINO	0,00	10,29	10,29
C55 - ÚTERO, NOS	0,00	1,65	1,65
C56 - OVÁRIO	0,00	6,63	6,63
C57 - OUT.ORGÃOS GENITAIS FEM. OU NÃO ESPECIFICADOS	0,00	0,32	0,32
C58 - PLACENTA	0,00	0,05	0,05
C60 - PÊNIS	1,19	0,00	1,19
C61 - GLÂNDULA PROSTÁTICA	78,13	0,00	78,13
C62 - TESTÍCULO	2,70	0,00	2,70
C63 - OUT. ORGÃOS GENITAIS MASC. E NÃO ESPECIFICADOS	0,11	0,00	0,11
C64 - RIM	7,32	3,47	5,18
C65 - BACINETE	0,49	0,16	0,30
C66 - URETER	0,24	0,07	0,14
C67 - BEXIGA	21,31	4,29	11,73
C68 - OUT. ORGAOS URINARIOS E NÃO ESPECIFICADOS	0,21	0,19	0,20
C69 - OLHO E ANEXOS	0,56	0,55	0,56
C70 - MENINGES	0,20	0,12	0,15
C71 - ENCEFALO	6,31	4,87	5,57
C72 - MEDULA ESPINAL, NERV.CRAN. E OUT.PARTES SIST.NERV.N/ESPECIFIC.	0,21	0,31	0,26
C73 - GLÂNDULA TIRÓIDE	3,74	14,01	9,06
C74 - GLÂNDULA SUPA-RENAL	0,34	0,30	0,32
C75 - OUT. GLANDULAS ENDÓCRINAS E ESTRUTURAS RELACIONADAS	0,13	0,12	0,13
C76 - OUTRAS E LOCALIZAÇÕES MAL DEFINIDAS	0,77	0,53	0,64
C77 - GANGLIOS LINFATICOS	10,28	7,60	8,83
C80 - LOCALIZAÇÃO PRIMARIA DESCONHECIDA	5,58	3,66	4,54
TOTAL	342,68	243,14	284,64

**Número de novos casos de tumores malignos
Distribuição por topografia e sexo**

	Localização	H	M	HM
C00-C14	LÁBIO, CAV.ORAL, FARINGE E GLAND. SALIVARES	712	232	944
C15-C26	AP. DIGESTIVO	6588	4408	10996
C30-C39	AP. RESPIRATÓRIO E ORGÃOS INTRATORÁDICOS	2616	699	3315
C51-C58	APARELHO GENITAL FEMININO E PLACENTA	0	2073	2073
C60-C63	APARELHO GENITAL MASCULINO	5195	0	5195
C64-C68	APARELHO URINÁRIO	1844	645	2489

**Taxa de incidência global de tumores malignos
Distribuição por topografia e sexo**

	Localização	H	M	HM
C00-C14	LÁBIO, CAV.ORAL, FARINGE E GLAND. SALIVARES	13,92	4,25	8,93
C15-C26	AP. DIGESTIVO	128,78	80,82	104,03
C30-C39	AP. RESPIRATÓRIO E ORGÃOS INTRATORÁDICOS	51,14	12,82	31,36
C51-C58	APARELHO GENITAL FEMININO E PLACENTA	0,00	38,01	38,01
C60-C63	APARELHO GENITAL MASCULINO	101,55	0,00	101,55
C64-C68	APARELHO URINÁRIO	36,05	11,83	23,55

**Taxa de incidência padronizada de tumores malignos
Distribuição por topografia e sexo**

	Localização	H	M	HM
C00-C14	LÁBIO, CAV.ORAL, FARINGE E GLAND. SALIVARES	12,67	3,07	7,57
C15-C26	AP. DIGESTIVO	106,62	54,33	77,55
C30-C39	AP. RESPIRATÓRIO E ORGÃOS INTRATORÁDICOS	43,60	9,46	24,78
C51-C58	APARELHO GENITAL FEMININO E PLACENTA	0,00	30,25	30,25
C60-C63	APARELHO GENITAL MASCULINO	82,14	0,00	82,14
C64-C68	APARELHO URINÁRIO	29,57	8,18	17,56

Distribuição dos tumores malignos por sexo e grupo etário

Grupo etário	Nº de casos por grupo etário			Taxa de incidência		
	H	M	HM	H	M	HM
0-1	13	19	32	11,60	18,06	14,73
2-4	50	23	73	28,80	14,21	21,76
5-9	46	30	76	16,64	11,35	14,05
10-14	39	38	77	13,85	14,12	13,98
15-19	61	51	112	20,25	17,65	18,98
20-24	94	95	189	26,29	27,51	26,89
25-29	157	197	354	38,35	49,07	43,66
30-34	213	353	566	50,83	84,81	67,76
35-39	282	577	859	72,44	146,95	109,86
40-44	435	952	1387	112,57	238,50	176,56
45-49	844	1168	2012	234,78	312,70	274,49
50-54	1265	1370	2635	383,00	388,66	385,92
55-59	1945	1639	3584	643,12	495,07	565,75
60-64	2366	1672	4038	910,29	558,50	721,98
65-69	3378	2008	5386	1404,60	700,53	1021,75
70-74	3696	2228	5924	1725,76	810,07	1210,95
75 e +	5910	5019	10929	1954,93	1021,27	1376,86
Total	20794	17439	38233	406,47	319,76	361,73

Taxa incidência padronizada		
H	M	HM
340,11	242,39	283,20

Taxa de incidência por sexo e grupo etário (/100.000)

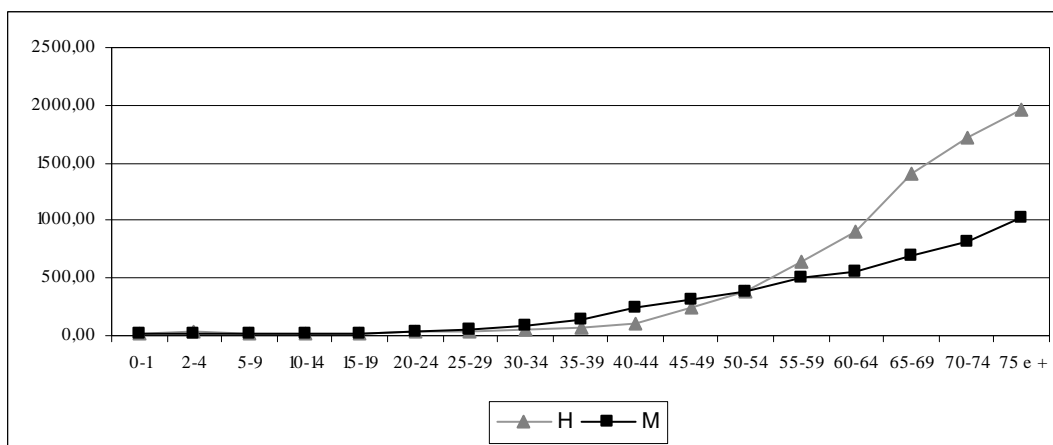

* Foram notificados 38.519 tumores malignos nos vários registos oncológicos. Foram objecto de cálculo, por grupo etário, 38.233, pelo facto de 286 registos não terem qualquer referência à data de nascimento ou idade.

C00 – LÁBIO

Grupo etário	Nº de casos por grupo etário			Taxa de incidência		
	H	M	HM	H	M	HM
0-1	0	0	0	0,00	0,00	0,00
2-4	0	0	0	0,00	0,00	0,00
5-9	0	0	0	0,00	0,00	0,00
10-14	0	0	0	0,00	0,00	0,00
15-19	0	0	0	0,00	0,00	0,00
20-24	0	0	0	0,00	0,00	0,00
25-29	0	0	0	0,00	0,00	0,00
30-34	0	0	0	0,00	0,00	0,00
35-39	1	1	2	0,26	0,25	0,26
40-44	3	1	4	0,78	0,25	0,51
45-49	2	0	2	0,56	0,00	0,27
50-54	2	0	2	0,61	0,00	0,29
55-59	8	1	9	2,65	0,30	1,42
60-64	7	0	7	2,69	0,00	1,25
65-69	7	2	9	2,91	0,70	1,71
70-74	8	3	11	3,74	1,09	2,25
75 e +	15	17	32	4,96	3,46	4,03
Total	53	25	78	1,04	0,46	0,74

Taxa incidência padronizada		
H	M	HM
0,87	0,25	0,54

Taxa de incidência por sexo e grupo etário (/100.000)

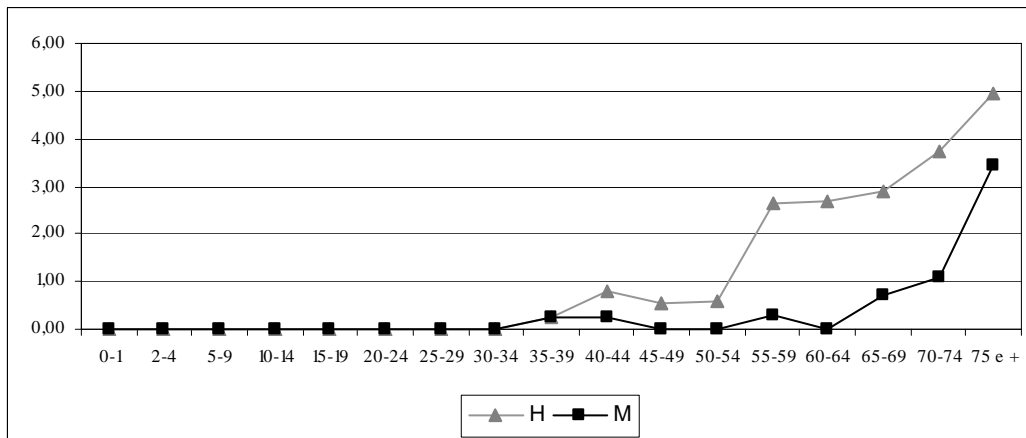

Distribuição por tipo histológico

Tumores	HM(%)
Carcinoma Células Escamosas, SOE	85,90
Neoplasia Maligna	2,56
Carcinoma Verrucoso	2,56
Carcinoma Células Escamosas, SOE, Queratinizante	2,56
Outros	6,41
Total	100,00

C01 – BASE DA LÍNGUA

Grupo etário	Nº de casos por grupo etário			Taxa de incidência		
	H	M	HM	H	M	HM
0-1	0	0	0	0,00	0,00	0,00
2-4	0	0	0	0,00	0,00	0,00
5-9	0	0	0	0,00	0,00	0,00
10-14	0	0	0	0,00	0,00	0,00
15-19	0	0	0	0,00	0,00	0,00
20-24	0	0	0	0,00	0,00	0,00
25-29	0	0	0	0,00	0,00	0,00
30-34	0	0	0	0,00	0,00	0,00
35-39	0	0	0	0,00	0,00	0,00
40-44	0	0	0	0,00	0,00	0,00
45-49	5	1	6	1,39	0,27	0,82
50-54	5	0	5	1,51	0,00	0,73
55-59	2	0	2	0,66	0,00	0,32
60-64	2	0	2	0,77	0,00	0,36
65-69	5	1	6	2,08	0,35	1,14
70-74	4	1	5	1,87	0,36	1,02
75 e +	3	0	3	0,99	0,00	0,38
Total	26	3	29	0,51	0,06	0,27

Taxa incidência padronizada		
H	M	HM
0,46	0,04	0,24

Taxa de incidência por sexo e grupo etário (/100.000)

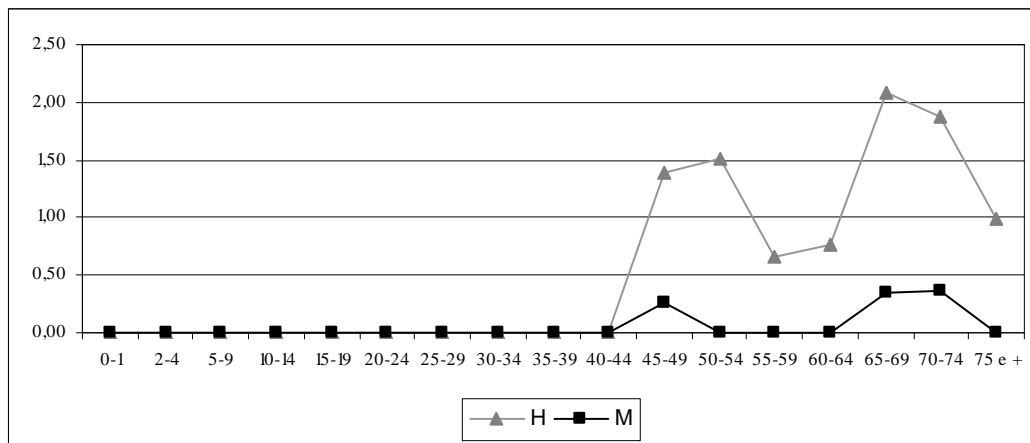

Distribuição por tipo histológico

Tumores	HM(%)
Carcinoma Células Escamosas, SOE	75,86
Carcinoma Células Escamosas, SOE, Queratinizante	13,79
Carcinoma Mucoepidermóide	3,45
Outros	6,9
Total	100,00

C02 – OUTRAS PARTES DA LÍNGUA E NÃO ESPECIFICADAS

Grupo etário	Nº de casos por grupo etário			Taxa de incidência		
	H	M	HM	H	M	HM
0-1	0	0	0	0,00	0,00	0,00
2-4	0	0	0	0,00	0,00	0,00
5-9	0	0	0	0,00	0,00	0,00
10-14	0	0	0	0,00	0,00	0,00
15-19	0	0	0	0,00	0,00	0,00
20-24	0	0	0	0,00	0,00	0,00
25-29	0	0	0	0,00	0,00	0,00
30-34	0	0	0	0,00	0,00	0,00
35-39	3	0	3	0,77	0,00	0,38
40-44	9	1	10	2,33	0,25	1,27
45-49	10	1	11	2,78	0,27	1,50
50-54	18	4	22	5,45	1,13	3,22
55-59	17	5	22	5,62	1,51	3,47
60-64	12	3	15	4,62	1,00	2,68
65-69	14	5	19	5,82	1,74	3,60
70-74	14	10	24	6,54	3,64	4,91
75 e +	20	16	36	6,62	3,26	4,54
Total	117	45	162	2,29	0,83	1,53

Taxa incidência padronizada		
H	M	HM
2,05	0,57	1,26

Taxa de incidência por sexo e grupo etário (/100.000)

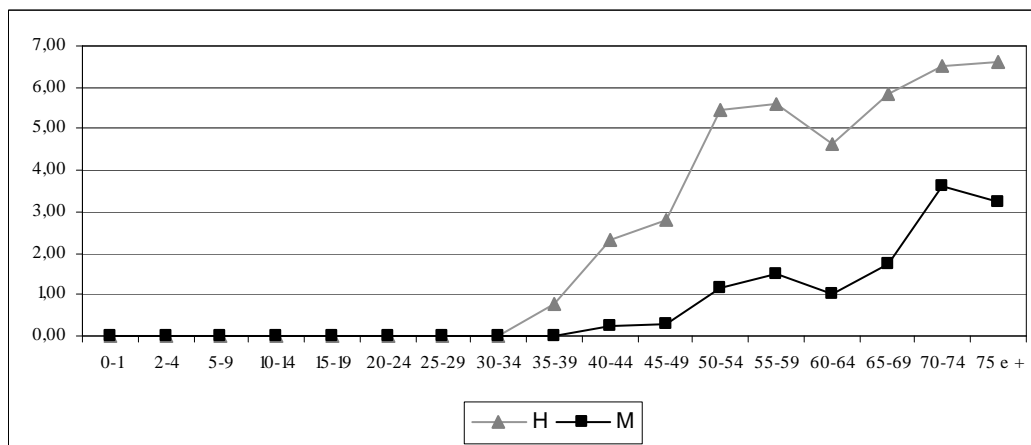

Distribuição por tipo histológico

Tumores	HM(%)
Carcinoma Células Escamosas, SOE	81,48
Carcinoma Células Escamosas, SOE, Queratinizante	7,41
Carcinoma, SOE	1,85
Outros	9,26
Total	100,00

C03 - GENGIVA

Grupo etário	Nº de casos por grupo etário			Taxa de incidência		
	H	M	HM	H	M	HM
0-1	0	0	0	0,00	0,00	0,00
2-4	0	0	0	0,00	0,00	0,00
5-9	0	0	0	0,00	0,00	0,00
10-14	0	0	0	0,00	0,00	0,00
15-19	0	0	0	0,00	0,00	0,00
20-24	0	0	0	0,00	0,00	0,00
25-29	0	0	0	0,00	0,00	0,00
30-34	3	0	3	0,72	0,00	0,36
35-39	1	0	1	0,26	0,00	0,13
40-44	0	1	1	0,00	0,25	0,13
45-49	0	1	1	0,00	0,27	0,14
50-54	0	2	2	0,00	0,57	0,29
55-59	1	1	2	0,33	0,30	0,32
60-64	1	0	1	0,38	0,00	0,18
65-69	2	1	3	0,83	0,35	0,57
70-74	2	3	5	0,93	1,09	1,02
75 e +	4	5	9	1,32	1,02	1,13
Total	14	14	28	0,27	0,26	0,26

Taxa incidência padronizada		
H	M	HM
0,22	0,18	0,20

Taxa de incidência por sexo e grupo etário (/100.000)

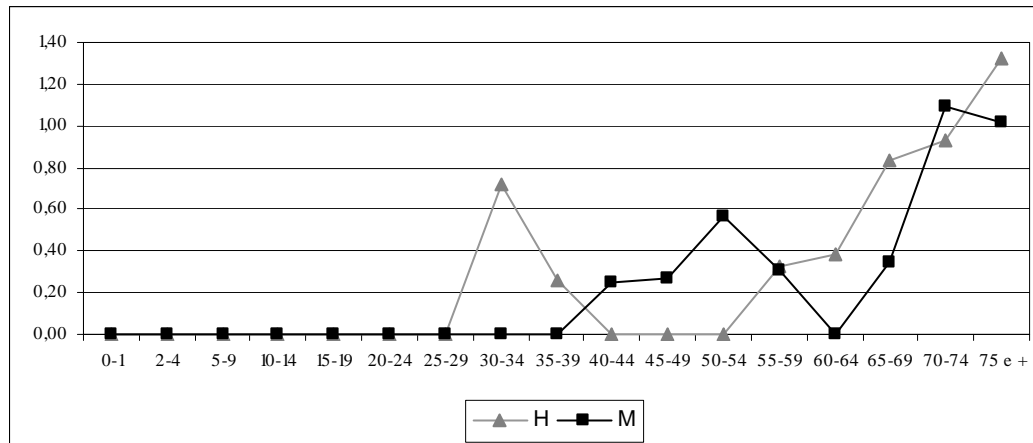

Distribuição por tipo histológico

Tumores	HM(%)
Carcinoma Células Escamosas, SOE	53,57
Carcinoma Células Escamosas, SOE, Queratinizante	10,71
Sarcoma de Kaposi	10,71
Outros	25,00
Total	100,00

C04 - PAVIMENTO DA BOCA

Grupo etário	Nº de casos por grupo etário			Taxa de incidência		
	H	M	HM	H	M	HM
0-1	0	0	0	0,00	0,00	0,00
2-4	0	0	0	0,00	0,00	0,00
5-9	0	0	0	0,00	0,00	0,00
10-14	0	0	0	0,00	0,00	0,00
15-19	0	0	0	0,00	0,00	0,00
20-24	0	0	0	0,00	0,00	0,00
25-29	0	0	0	0,00	0,00	0,00
30-34	1	0	1	0,24	0,00	0,12
35-39	2	0	2	0,51	0,00	0,26
40-44	3	0	3	0,78	0,00	0,38
45-49	2	0	2	0,56	0,00	0,27
50-54	7	0	7	2,12	0,00	1,03
55-59	4	0	4	1,32	0,00	0,63
60-64	8	0	8	3,08	0,00	1,43
65-69	8	1	9	3,33	0,35	1,71
70-74	4	2	6	1,87	0,73	1,23
75 e +	5	2	7	1,65	0,41	0,88
Total	44	5	49	0,86	0,09	0,46

Taxa incidência padronizada		
H	M	HM
0,78	0,05	0,39

Taxa de incidência por sexo e grupo etário (/100.000)

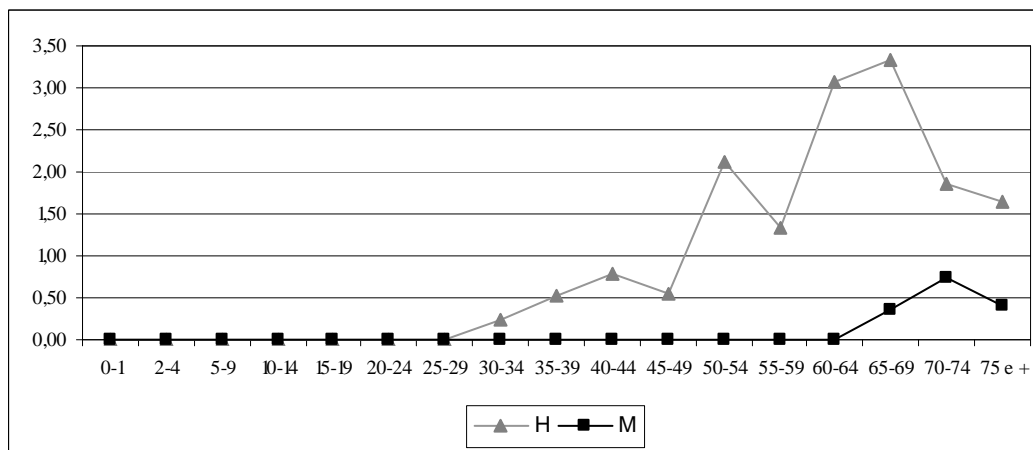

Distribuição por tipo histológico

Tumores	HM(%)
Carcinoma Células Escamosas, SOE	79,59
Carcinoma Células Escamosas, SOE, Queratinizante	12,24
Carcinoma Células Escamosas, Basalóide	2,04
Outros	6,12
Total	100,00

C05 - PALATO

Grupo etário	Nº de casos por grupo etário			Taxa de incidência		
	H	M	HM	H	M	HM
0-1	0	0	0	0,00	0,00	0,00
2-4	0	0	0	0,00	0,00	0,00
5-9	0	0	0	0,00	0,00	0,00
10-14	0	0	0	0,00	0,00	0,00
15-19	0	0	0	0,00	0,00	0,00
20-24	0	0	0	0,00	0,00	0,00
25-29	0	1	1	0,00	0,25	0,12
30-34	1	0	1	0,24	0,00	0,12
35-39	3	0	3	0,77	0,00	0,38
40-44	5	1	6	1,29	0,25	0,76
45-49	5	0	5	1,39	0,00	0,68
50-54	6	0	6	1,82	0,00	0,88
55-59	6	0	6	1,98	0,00	0,95
60-64	8	2	10	3,08	0,67	1,79
65-69	6	0	6	2,49	0,00	1,14
70-74	5	2	7	2,33	0,73	1,43
75 e +	4	5	9	1,32	1,02	1,13
Total	49	11	60	0,96	0,20	0,57

Taxa incidência padronizada		
H	M	HM
0,88	0,13	0,49

Taxa de incidência por sexo e grupo etário (/100.000)

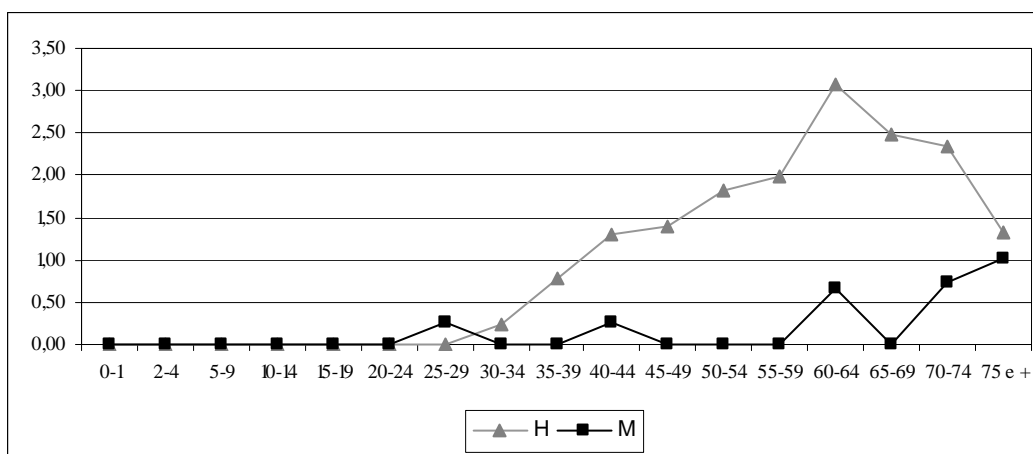

Distribuição por tipo histológico

Tumores	HM(%)
Carcinoma Células Escamosas, SOE	65,00
Carcinoma, SOE	6,67
Carcinoma Células Escamosas, SOE, Queratinizante	5,00
Outros	23,33
Total	100,00

C06 – OUTRAS PARTES DA BOCA E NÃO ESPECIFICADAS

Grupo etário	Nº de casos por grupo etário			Taxa de incidência		
	H	M	HM	H	M	HM
0-1	0	0	0	0,00	0,00	0,00
2-4	0	0	0	0,00	0,00	0,00
5-9	0	0	0	0,00	0,00	0,00
10-14	0	0	0	0,00	0,00	0,00
15-19	0	0	0	0,00	0,00	0,00
20-24	0	0	0	0,00	0,00	0,00
25-29	0	0	0	0,00	0,00	0,00
30-34	0	1	1	0,00	0,24	0,12
35-39	1	0	1	0,26	0,00	0,13
40-44	2	1	3	0,52	0,25	0,38
45-49	4	2	6	1,11	0,54	0,82
50-54	7	1	8	2,12	0,28	1,17
55-59	13	3	16	4,30	0,91	2,53
60-64	7	0	7	2,69	0,00	1,25
65-69	2	1	3	0,83	0,35	0,57
70-74	3	1	4	1,40	0,36	0,82
75 e +	6	8	14	1,98	1,63	1,76
Total	45	18	63	0,88	0,33	0,60

Taxa incidência padronizada		
H	M	HM
0,83	0,24	0,52

Taxa de incidência por sexo e grupo etário (/100.000)

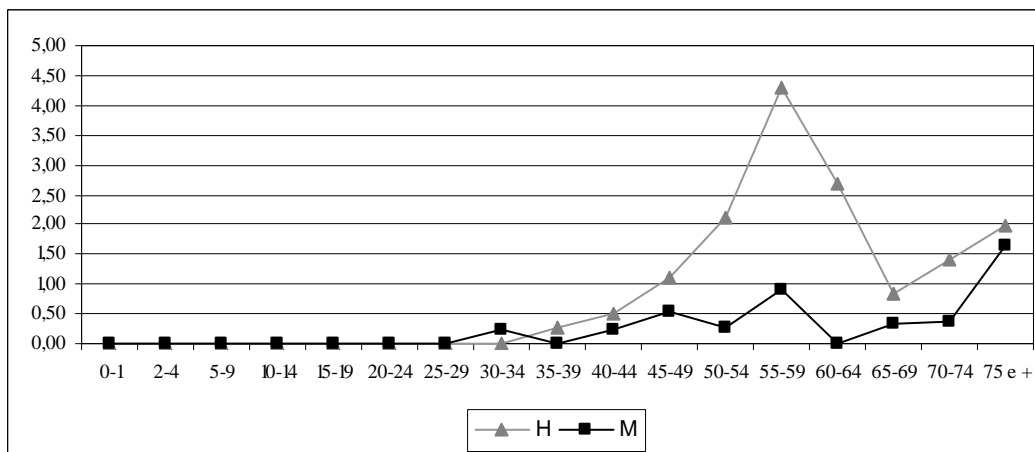

Distribuição por tipo histológico

Tumores	HM(%)
Carcinoma, SOE	3,17
Carcinoma Células Escamosas, SOE	74,60
Carcinoma Células Escamosas, SOE, Queratinizante	4,76
Outros	17,46
Total	100,00

C07 – GLÂNDULA PARÓTIDA

Grupo etário	Nº de casos por grupo etário			Taxa de incidência		
	H	M	HM	H	M	HM
0-1	0	0	0	0,00	0,00	0,00
2-4	0	0	0	0,00	0,00	0,00
5-9	0	0	0	0,00	0,00	0,00
10-14	0	0	0	0,00	0,00	0,00
15-19	0	0	0	0,00	0,00	0,00
20-24	2	0	2	0,56	0,00	0,28
25-29	3	0	3	0,73	0,00	0,37
30-34	0	0	0	0,00	0,00	0,00
35-39	1	2	3	0,26	0,51	0,38
40-44	1	1	2	0,26	0,25	0,25
45-49	1	0	1	0,28	0,00	0,14
50-54	2	0	2	0,61	0,00	0,29
55-59	5	3	8	1,65	0,91	1,26
60-64	1	4	5	0,38	1,34	0,89
65-69	3	4	7	1,25	1,40	1,33
70-74	2	5	7	0,93	1,82	1,43
75 e +	8	8	16	2,65	1,63	2,02
Total	29	27	56	0,57	0,50	0,53

Taxa incidência padronizada		
H	M	HM
0,49	0,35	0,42

Taxa de incidência por sexo e grupo etário (/100.000)

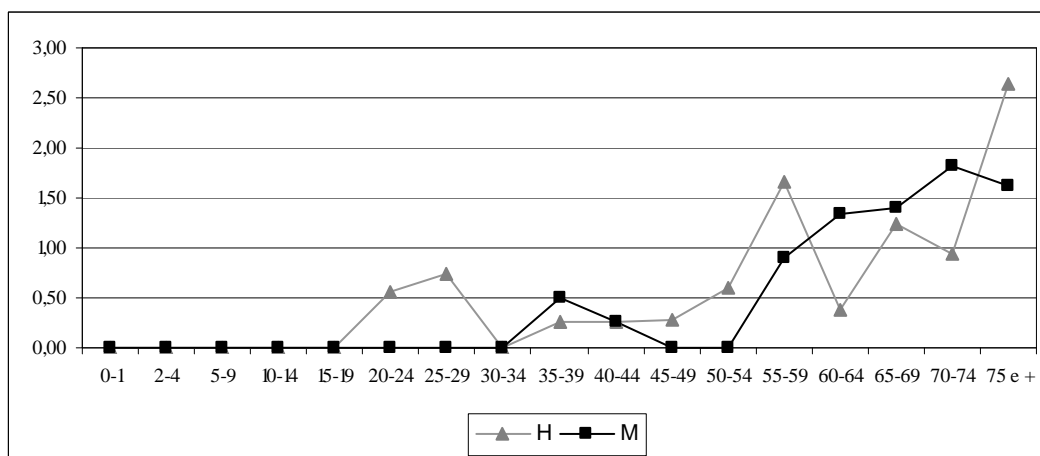

Distribuição por tipo histológico

Tumores	HM(%)
Carcinoma, SOE	17,86
Carcinoma Mucoepidermóide	14,29
Carcinoma de Células Acinares	12,50
Outros	53,36
Total	100,00

C08 – OUTRAS GLÂNDULAS SALIVARES MAJOR E NÃO ESPECIFICADAS

Grupo etário	Nº de casos por grupo etário			Taxa de incidência		
	H	M	HM	H	M	HM
0-1	0	0	0	0,00	0,00	0,00
2-4	0	0	0	0,00	0,00	0,00
5-9	0	0	0	0,00	0,00	0,00
10-14	0	0	0	0,00	0,00	0,00
15-19	1	0	1	0,33	0,00	0,17
20-24	0	0	0	0,00	0,00	0,00
25-29	0	0	0	0,00	0,00	0,00
30-34	3	0	3	0,72	0,00	0,36
35-39	1	1	2	0,26	0,25	0,26
40-44	0	0	0	0,00	0,00	0,00
45-49	2	0	2	0,56	0,00	0,27
50-54	2	1	3	0,61	0,28	0,44
55-59	1	2	3	0,33	0,60	0,47
60-64	3	0	3	1,15	0,00	0,54
65-69	0	2	2	0,00	0,70	0,38
70-74	1	4	5	0,47	1,45	1,02
75 e +	1	3	4	0,33	0,61	0,50
Total	15	13	28	0,29	0,24	0,26

Taxa incidência padronizada		
H	M	HM
0,28	0,17	0,23

Taxa de incidência por sexo e grupo etário (/100.000)

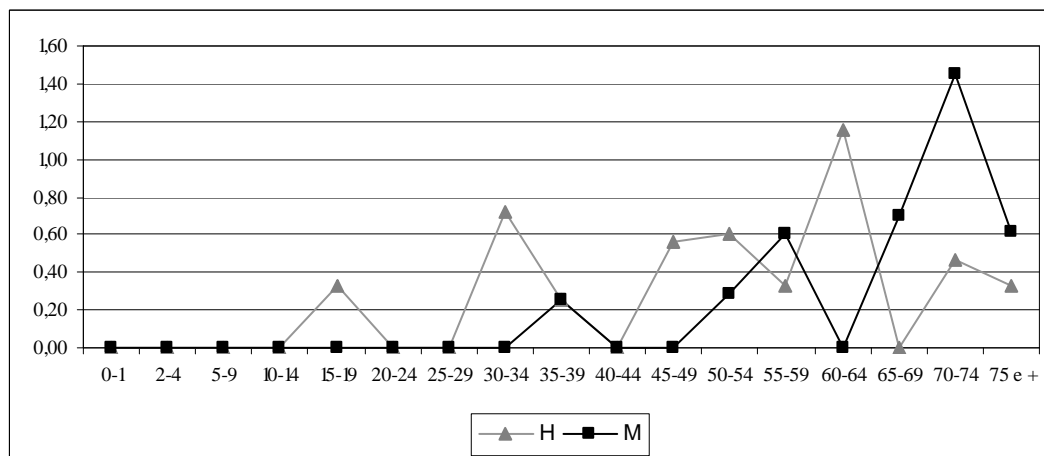

Distribuição por tipo histológico

Tumores	HM(%)
Carcinoma, SOE	25,00
Neoplasia Maligna	10,71
Carcinoma Adenóide Quístico	10,71
Outros	53,57
Total	100,00

C09 - AMÍGDALA

Grupo etário	Nº de casos por grupo etário			Taxa de incidência		
	H	M	HM	H	M	HM
0-1	0	0	0	0,00	0,00	0,00
2-4	0	0	0	0,00	0,00	0,00
5-9	0	0	0	0,00	0,00	0,00
10-14	0	0	0	0,00	0,00	0,00
15-19	0	0	0	0,00	0,00	0,00
20-24	1	0	1	0,28	0,00	0,14
25-29	0	0	0	0,00	0,00	0,00
30-34	1	1	2	0,24	0,24	0,24
35-39	3	0	3	0,77	0,00	0,38
40-44	6	1	7	1,55	0,25	0,89
45-49	10	1	11	2,78	0,27	1,50
50-54	4	3	7	1,21	0,85	1,03
55-59	10	1	11	3,31	0,30	1,74
60-64	3	2	5	1,15	0,67	0,89
65-69	7	4	11	2,91	1,40	2,09
70-74	8	4	12	3,74	1,45	2,45
75 e +	10	7	17	3,31	1,42	2,14
Total	63	24	87	1,23	0,44	0,82

Taxa incidência padronizada		
H	M	HM
1,10	0,32	0,68

Taxa de incidência por sexo e grupo etário (/100.000)

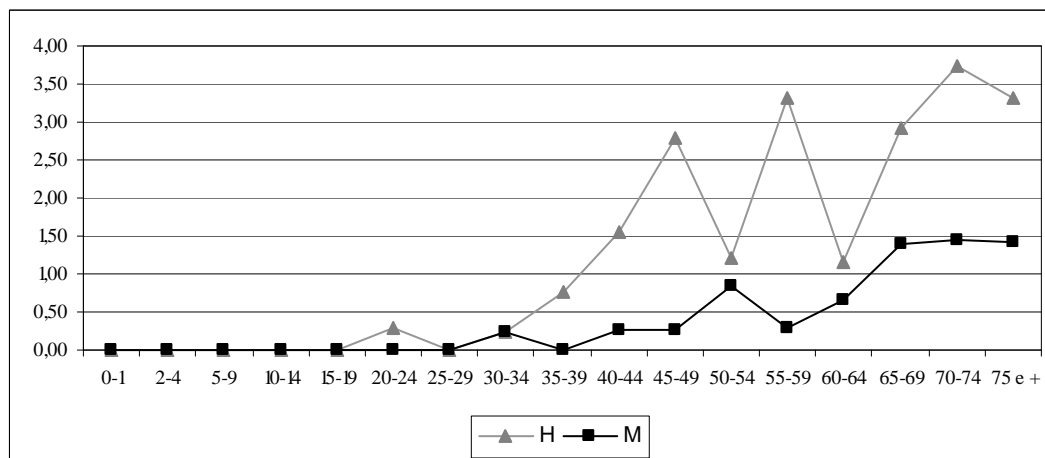

Distribuição por tipo histológico

Tumores	HM(%)
Carcinoma Células Escamosas, SOE	49,43
Linfoma Maligno, Não Hodgkin, SOE	13,79
Linfoma Maligno Grandes Células B, Difuso, SOE	8,05
Outros	28,74
Total	100,00

C10 – OROFARINGE

Grupo etário	Nº de casos por grupo etário			Taxa de incidência		
	H	M	HM	H	M	HM
0-1	0	0	0	0,00	0,00	0,00
2-4	0	0	0	0,00	0,00	0,00
5-9	0	0	0	0,00	0,00	0,00
10-14	0	0	0	0,00	0,00	0,00
15-19	0	0	0	0,00	0,00	0,00
20-24	0	0	0	0,00	0,00	0,00
25-29	0	0	0	0,00	0,00	0,00
30-34	0	0	0	0,00	0,00	0,00
35-39	1	0	1	0,26	0,00	0,13
40-44	4	1	5	1,04	0,25	0,64
45-49	12	4	16	3,34	1,07	2,18
50-54	9	0	9	2,72	0,00	1,32
55-59	12	1	13	3,97	0,30	2,05
60-64	9	0	9	3,46	0,00	1,61
65-69	9	1	10	3,74	0,35	1,90
70-74	8	0	8	3,74	0,00	1,64
75 e +	6	1	7	1,98	0,20	0,88
Total	70	8	78	1,37	0,15	0,74

Taxa incidência padronizada		
H	M	HM
1,27	0,13	0,66

Taxa de incidência por sexo e grupo etário (/100.000)

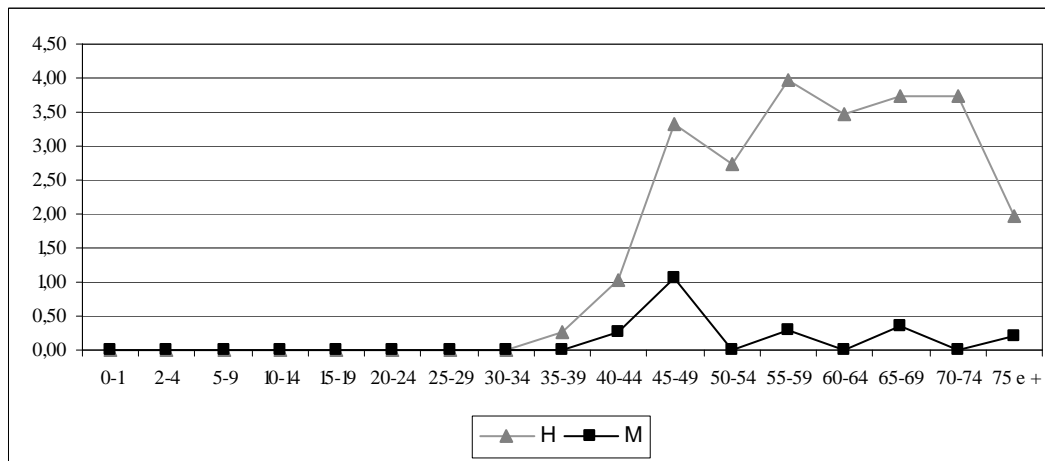

Distribuição por tipo histológico

Tumores	HM(%)
Carcinoma Células Escamosas, SOE	75,64
Carcinoma Células Escamosas, SOE, Queratinizante	8,97
Neoplasia Maligna	2,56
Outros	12,82
Total	100,00

C11 - NASOFARINGE

Grupo etário	Nº de casos por grupo etário			Taxa de incidência		
	H	M	HM	H	M	HM
0-1	0	0	0	0,00	0,00	0,00
2-4	1	0	1	0,58	0,00	0,30
5-9	0	0	0	0,00	0,00	0,00
10-14	1	2	3	0,36	0,74	0,54
15-19	1	1	2	0,33	0,35	0,34
20-24	2	1	3	0,56	0,29	0,43
25-29	0	1	1	0,00	0,25	0,12
30-34	2	0	2	0,48	0,00	0,24
35-39	4	4	8	1,03	1,02	1,02
40-44	6	5	11	1,55	1,25	1,40
45-49	7	3	10	1,95	0,80	1,36
50-54	6	3	9	1,82	0,85	1,32
55-59	8	2	10	2,65	0,60	1,58
60-64	10	0	10	3,85	0,00	1,79
65-69	5	1	6	2,08	0,35	1,14
70-74	5	2	7	2,33	0,73	1,43
75 e +	3	3	6	0,99	0,61	0,76
Total	61	28	89	1,19	0,51	0,84

Taxa incidência padronizada		
H	M	HM
1,15	0,49	0,80

Taxa de incidência por sexo e grupo etário (/100.000)

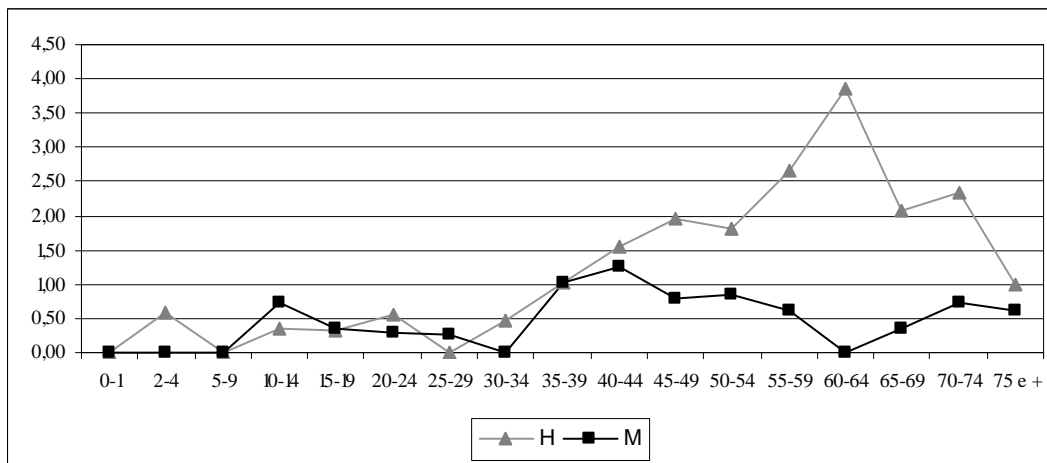

Distribuição por tipo histológico

Tumores	HM(%)
Carcinoma, SOE	32,58
Carcinoma Células Escamosas, SOE	13,48
Carcinoma Indiferenciado, SOE	12,36
Outros	41,57
Total	100,00

C12 – SEIO PIRIFORME

Grupo etário	Nº de casos por grupo etário			Taxa de incidência		
	H	M	HM	H	M	HM
0-1	0	0	0	0,00	0,00	0,00
2-4	0	0	0	0,00	0,00	0,00
5-9	0	0	0	0,00	0,00	0,00
10-14	0	0	0	0,00	0,00	0,00
15-19	0	0	0	0,00	0,00	0,00
20-24	0	0	0	0,00	0,00	0,00
25-29	0	0	0	0,00	0,00	0,00
30-34	0	0	0	0,00	0,00	0,00
35-39	2	0	2	0,51	0,00	0,26
40-44	4	0	4	1,04	0,00	0,51
45-49	7	0	7	1,95	0,00	0,95
50-54	5	0	5	1,51	0,00	0,73
55-59	7	0	7	2,31	0,00	1,10
60-64	5	0	5	1,92	0,00	0,89
65-69	2	1	3	0,83	0,35	0,57
70-74	6	0	6	2,80	0,00	1,23
75 e +	3	0	3	0,99	0,00	0,38
Total	41	1	42	0,80	0,02	0,40

Taxa incidência padronizada		
H	M	HM
0,74	0,01	0,36

Taxa de incidência por sexo e grupo etário (/100.000)

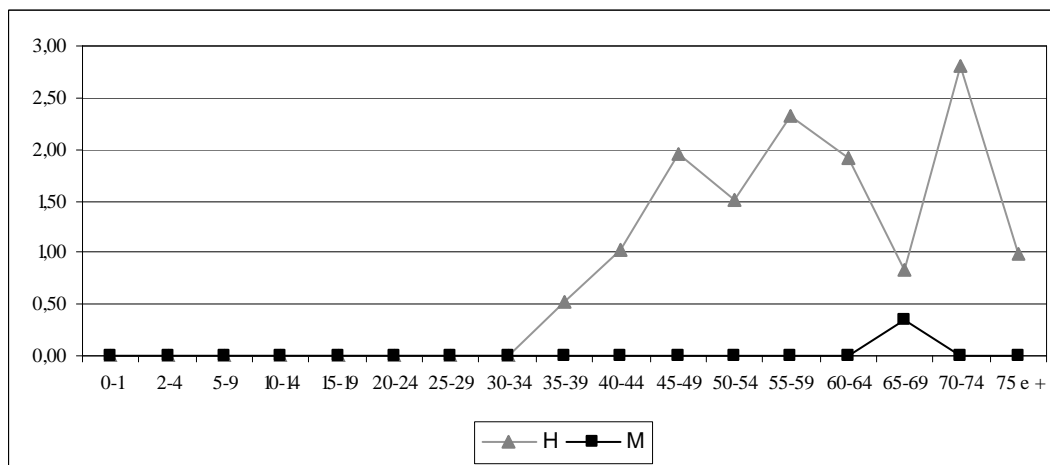

Distribuição por tipo histológico

Tumores	HM(%)
Carcinoma Células Escamosas, SOE	66,67
Carcinoma, SOE	11,90
Carcinoma Células Escamosas, SOE, Queratinizante	9,52
Outros	11,9
Total	100,00

C13 - HIPOFARINGE

Grupo etário	Nº de casos por grupo etário			Taxa de incidência		
	H	M	HM	H	M	HM
0-1	0	0	0	0,00	0,00	0,00
2-4	0	0	0	0,00	0,00	0,00
5-9	0	0	0	0,00	0,00	0,00
10-14	0	0	0	0,00	0,00	0,00
15-19	0	0	0	0,00	0,00	0,00
20-24	1	0	1	0,28	0,00	0,14
25-29	0	0	0	0,00	0,00	0,00
30-34	0	0	0	0,00	0,00	0,00
35-39	1	0	1	0,26	0,00	0,13
40-44	1	0	1	0,26	0,00	0,13
45-49	9	0	9	2,50	0,00	1,23
50-54	9	1	10	2,72	0,28	1,46
55-59	8	0	8	2,65	0,00	1,26
60-64	7	0	7	2,69	0,00	1,25
65-69	8	0	8	3,33	0,00	1,52
70-74	3	0	3	1,40	0,00	0,61
75 e +	6	2	8	1,98	0,41	1,01
Total	53	3	56	1,04	0,06	0,53

Taxa incidência padronizada		
H	M	HM
0,97	0,04	0,47

Taxa de incidência por sexo e grupo etário (/100.000)

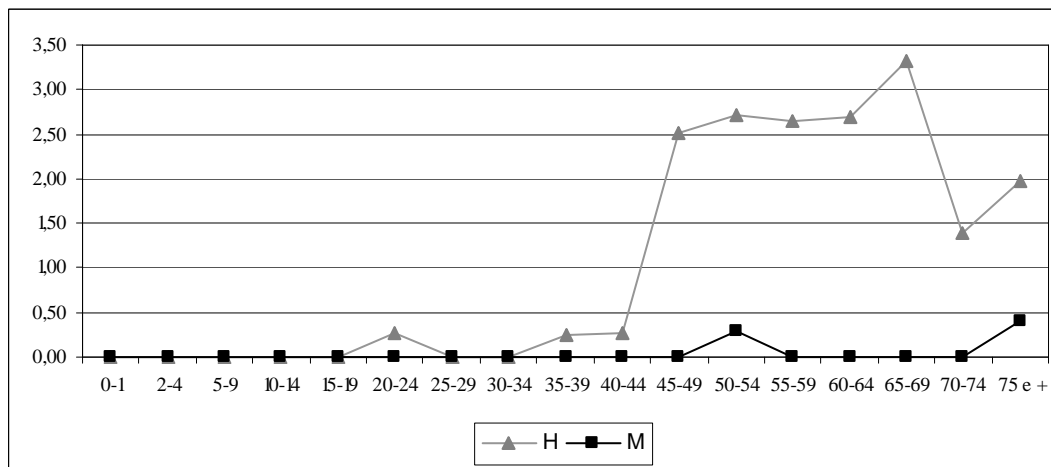

Distribuição por tipo histológico

Tumores	HM(%)
Carcinoma Células Escamosas, SOE	75,00
Carcinoma Células Escamosas, SOE, Queratinizante	12,50
Neoplasia Maligna	7,14
Outros	5,36
Total	100,00

C14 – OUTRAS E LOCALIZAÇÕES MAL DEFINIDAS NO LÁBIO, CAVIDADE ORAL E FARINGE

Grupo etário	Nº de casos por grupo etário			Taxa de incidência		
	H	M	HM	H	M	HM
0-1	0	0	0	0,00	0,00	0,00
2-4	0	0	0	0,00	0,00	0,00
5-9	1	0	1	0,36	0,00	0,18
10-14	0	0	0	0,00	0,00	0,00
15-19	0	0	0	0,00	0,00	0,00
20-24	0	0	0	0,00	0,00	0,00
25-29	0	0	0	0,00	0,00	0,00
30-34	0	0	0	0,00	0,00	0,00
35-39	1	0	1	0,26	0,00	0,13
40-44	1	1	2	0,26	0,25	0,25
45-49	4	0	4	1,11	0,00	0,55
50-54	7	1	8	2,12	0,28	1,17
55-59	3	1	4	0,99	0,30	0,63
60-64	3	1	4	1,15	0,33	0,72
65-69	5	0	5	2,08	0,00	0,95
70-74	2	0	2	0,93	0,00	0,41
75 e +	4	2	6	1,32	0,41	0,76
Total	31	6	37	0,61	0,11	0,35

Taxa incidência padronizada		
H	M	HM
0,57	0,09	0,31

Taxa de incidência por sexo e grupo etário (/100.000)

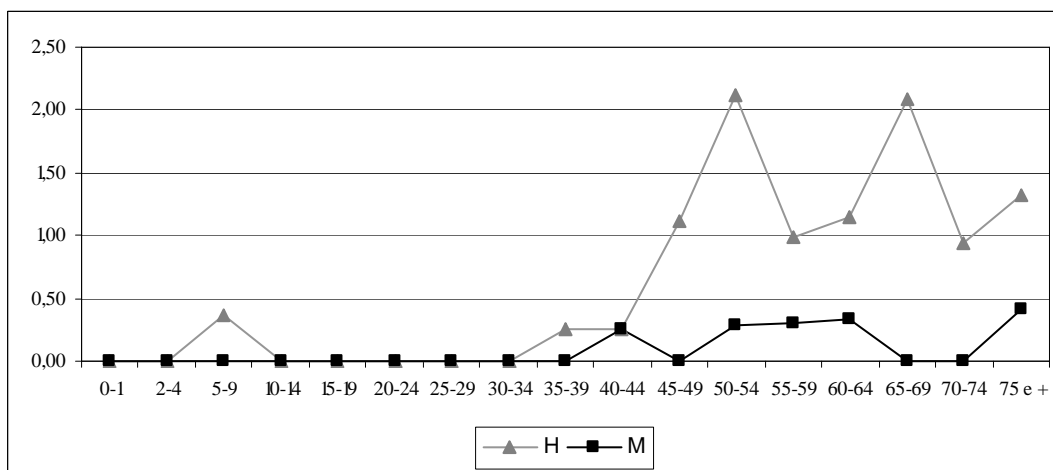

Distribuição por tipo histológico

Tumores	HM(%)
Carcinoma Células Escamosas, SOE	51,35
Carcinoma, SOE	10,81
Carcinoma Células Escamosas, SOE, Queratinizante	8,11
Outros	29,73
Total	100,00

C00-C14 – LÁBIO, CAVIDADE ORAL, FARINGE E GLÂNDULAS SALIVARES

Grupo etário	Nº de casos por grupo etário			Taxa de incidência		
	H	M	HM	H	M	HM
0-1	0	0	0	0,00	0,00	0,00
2-4	1	0	1	0,58	0,00	0,30
5-9	1	0	1	0,36	0,00	0,18
10-14	1	2	3	0,36	0,74	0,54
15-19	2	1	3	0,66	0,35	0,51
20-24	6	1	7	1,68	0,29	1,00
25-29	3	2	5	0,73	0,50	0,62
30-34	11	2	13	2,63	0,48	1,56
35-39	25	8	33	6,42	2,04	4,22
40-44	45	14	59	11,65	3,51	7,51
45-49	80	13	93	22,25	3,48	12,69
50-54	89	16	105	26,95	4,54	15,38
55-59	105	20	125	34,72	6,04	19,73
60-64	86	12	98	33,09	4,01	17,52
65-69	83	24	107	34,51	8,37	20,30
70-74	75	37	112	35,02	13,45	22,89
75 e +	98	79	177	32,42	16,07	22,30
Total	711	231	942	13,90	4,24	8,91

Taxa incidência padronizada		
H	M	HM
12,66	3,06	7,56

Taxa de incidência por sexo e grupo etário (/100.000)

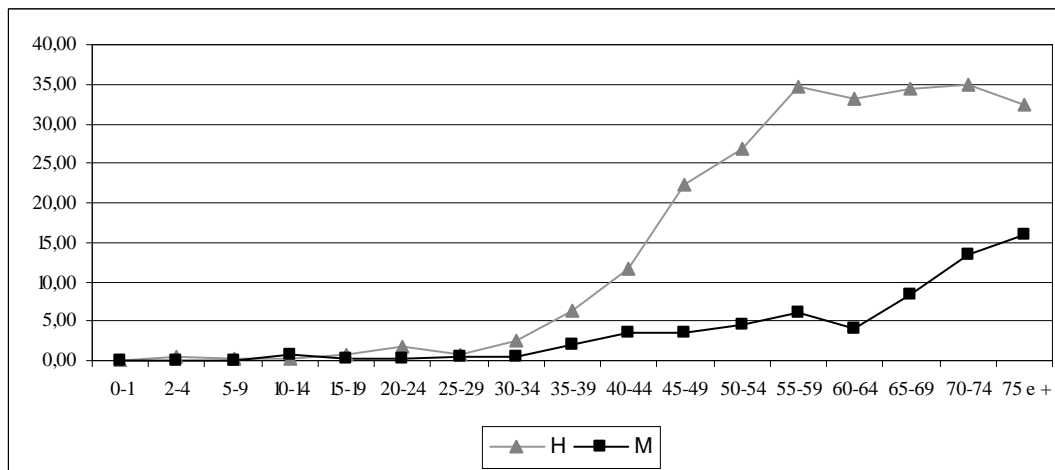

Distribuição por tipo histológico

Tumores	HM(%)
Carcinoma Células Escamosas, SOE	60,40
Carcinoma,SOE	7,96
Carcinoma Células Escamosas, SOE, Queratinizante	6,05
Outros	25,58
Total	100,00

C15 - ESÓFAGO

Grupo etário	Nº de casos por grupo etário			Taxa de incidência		
	H	M	HM	H	M	HM
0-1	0	0	0	0,00	0,00	0,00
2-4	0	0	0	0,00	0,00	0,00
5-9	0	0	0	0,00	0,00	0,00
10-14	0	0	0	0,00	0,00	0,00
15-19	0	0	0	0,00	0,00	0,00
20-24	0	0	0	0,00	0,00	0,00
25-29	0	0	0	0,00	0,00	0,00
30-34	0	0	0	0,00	0,00	0,00
35-39	4	0	4	1,03	0,00	0,51
40-44	15	0	15	3,88	0,00	1,91
45-49	23	1	24	6,40	0,27	3,27
50-54	49	3	52	14,84	0,85	7,62
55-59	46	3	49	15,21	0,91	7,73
60-64	38	6	44	14,62	2,00	7,87
65-69	46	4	50	19,13	1,40	9,49
70-74	27	12	39	12,61	4,36	7,97
75 e +	68	23	91	22,49	4,68	11,46
Total	316	52	368	6,18	0,95	3,48

Taxa incidência padronizada		
H	M	HM
5,52	0,61	2,87

Taxa de incidência por sexo e grupo etário (/100.000)

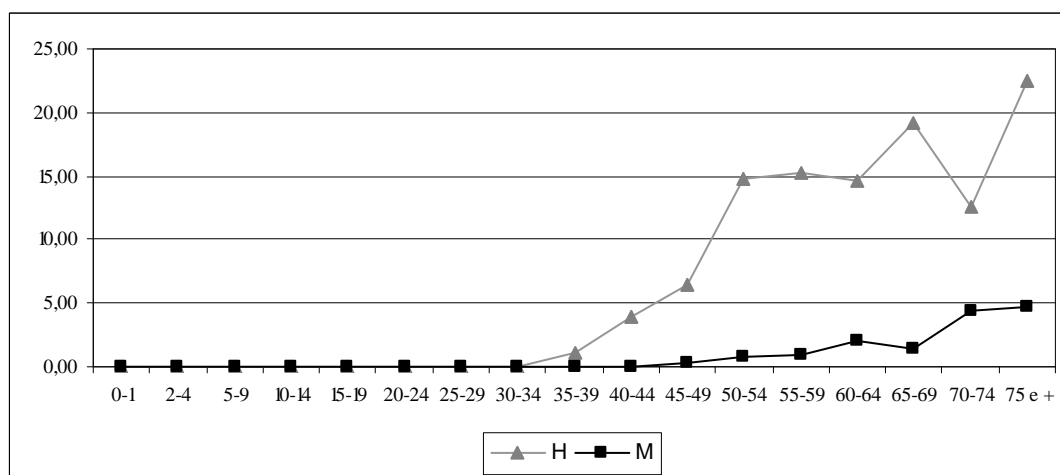

Distribuição por tipo histológico

Tumores	HM(%)
Carcinoma Células Escamosas, SOE	53,53
Adenocarcinoma	18,21
Carcinoma, SOE	11,41
Outros	16,85
Total	100,00

C16 - ESTÔMAGO

Grupo etário	Nº de casos por grupo etário			Taxa de incidência		
	H	M	HM	H	M	HM
0-1	0	0	0	0,00	0,00	0,00
2-4	0	0	0	0,00	0,00	0,00
5-9	0	0	0	0,00	0,00	0,00
10-14	0	0	0	0,00	0,00	0,00
15-19	2	0	2	0,66	0,00	0,34
20-24	1	1	2	0,28	0,29	0,28
25-29	3	7	10	0,73	1,74	1,23
30-34	10	5	15	2,39	1,20	1,80
35-39	28	21	49	7,19	5,35	6,27
40-44	60	36	96	15,53	9,02	12,22
45-49	96	48	144	26,70	12,85	19,65
50-54	116	63	179	35,12	17,87	26,22
55-59	156	83	239	51,58	25,07	37,73
60-64	156	101	257	60,02	33,74	45,95
65-69	242	130	372	100,63	45,35	70,57
70-74	261	156	417	121,87	56,72	85,24
75 e +	534	461	995	176,64	93,80	125,35
Total	1665	1112	2777	32,55	20,39	26,27

Taxa incidência padronizada		
H	M	HM
27,05	13,84	19,72

Taxa de incidência por sexo e grupo etário (/100.000)

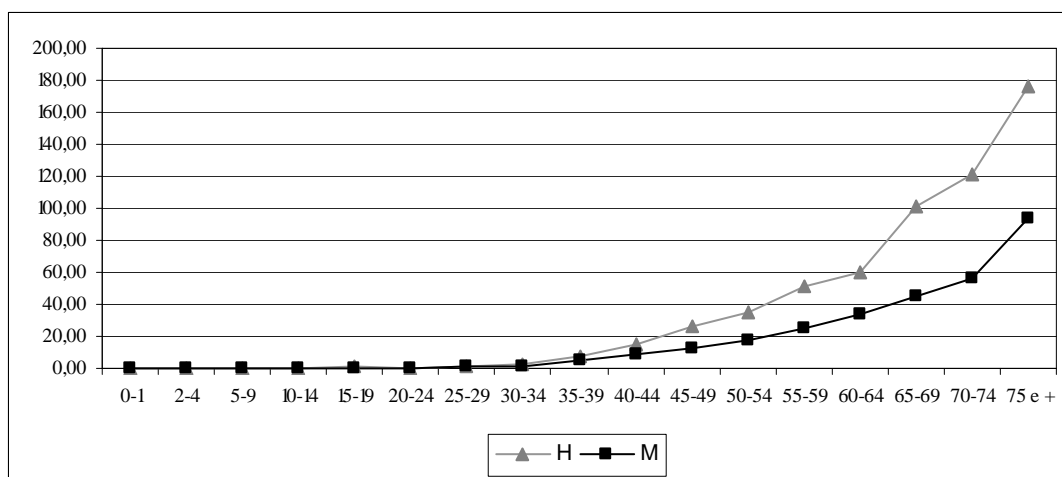

Distribuição por tipo histológico

Tumores	HM(%)
Adenocarcinoma	58,70
Adenocarcinoma, Tipo Intestinal	9,40
Carcinoma de Células em Anel de Sinete	7,99
Outros	23,91
Total	100,00

C17- INTESTINO DELGADO

Grupo etário	Nº de casos por grupo etário			Taxa de incidência		
	H	M	HM	H	M	HM
0-1	0	0	0	0,00	0,00	0,00
2-4	0	0	0	0,00	0,00	0,00
5-9	0	0	0	0,00	0,00	0,00
10-14	0	0	0	0,00	0,00	0,00
15-19	0	0	0	0,00	0,00	0,00
20-24	0	1	1	0,00	0,29	0,14
25-29	0	0	0	0,00	0,00	0,00
30-34	0	0	0	0,00	0,00	0,00
35-39	2	1	3	0,51	0,25	0,38
40-44	3	3	6	0,78	0,75	0,76
45-49	9	3	12	2,50	0,80	1,64
50-54	9	5	14	2,72	1,42	2,05
55-59	10	3	13	3,31	0,91	2,05
60-64	8	4	12	3,08	1,34	2,15
65-69	16	8	24	6,65	2,79	4,55
70-74	18	10	28	8,40	3,64	5,72
75 e +	22	21	43	7,28	4,27	5,42
Total	97	59	156	1,90	1,08	1,48

Taxa incidência padronizada		
H	M	HM
1,62	0,76	1,15

Taxa de incidência por sexo e grupo etário (/100.000)

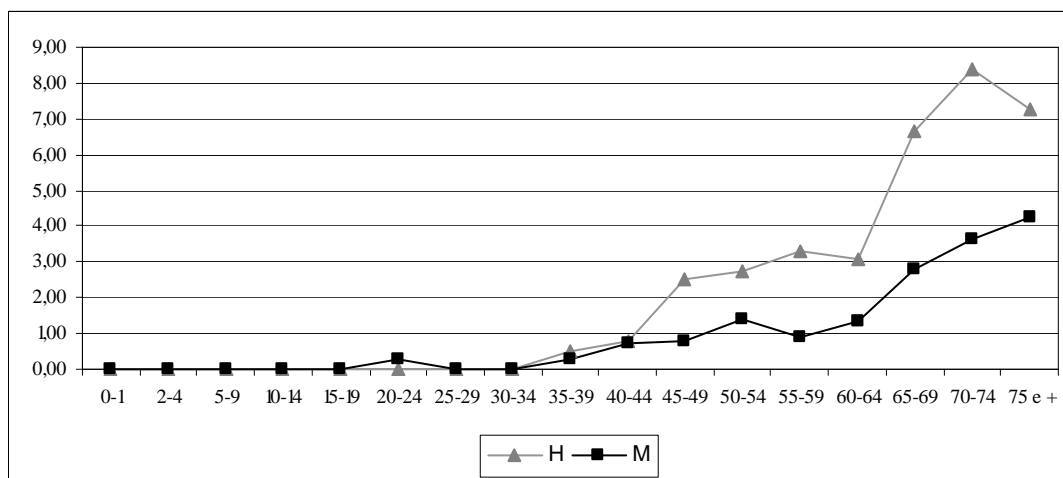

Distribuição por tipo histológico

Tumores	HM(%)
Adenocarcinoma	47,44
Tumor Carcinóide, SOE	7,69
Linfoma Maligno Grandes Células B, Difuso, SOE	6,41
Outros	38,46
Total	100,00

C18 - CÓLON

Grupo etário	Nº de casos por grupo etário			Taxa de incidência		
	H	M	HM	H	M	HM
0-1	0	0	0	0,00	0,00	0,00
2-4	0	0	0	0,00	0,00	0,00
5-9	2	0	2	0,72	0,00	0,37
10-14	0	0	0	0,00	0,00	0,00
15-19	1	0	1	0,33	0,00	0,17
20-24	1	0	1	0,28	0,00	0,14
25-29	4	4	8	0,98	1,00	0,99
30-34	14	9	23	3,34	2,16	2,75
35-39	13	16	29	3,34	4,07	3,71
40-44	34	36	70	8,80	9,02	8,91
45-49	68	60	128	18,92	16,06	17,46
50-54	111	89	200	33,61	25,25	29,29
55-59	192	114	306	63,49	34,43	48,30
60-64	253	184	437	97,34	61,46	78,13
65-69	358	229	587	148,86	79,89	111,36
70-74	427	284	711	199,38	103,26	145,34
75 e +	731	679	1410	241,80	138,16	177,64
Total	2209	1704	3913	43,18	31,24	37,02

Taxa incidência padronizada		
H	M	HM
35,21	20,99	27,19

Taxa de incidência por sexo e grupo etário (/100.000)

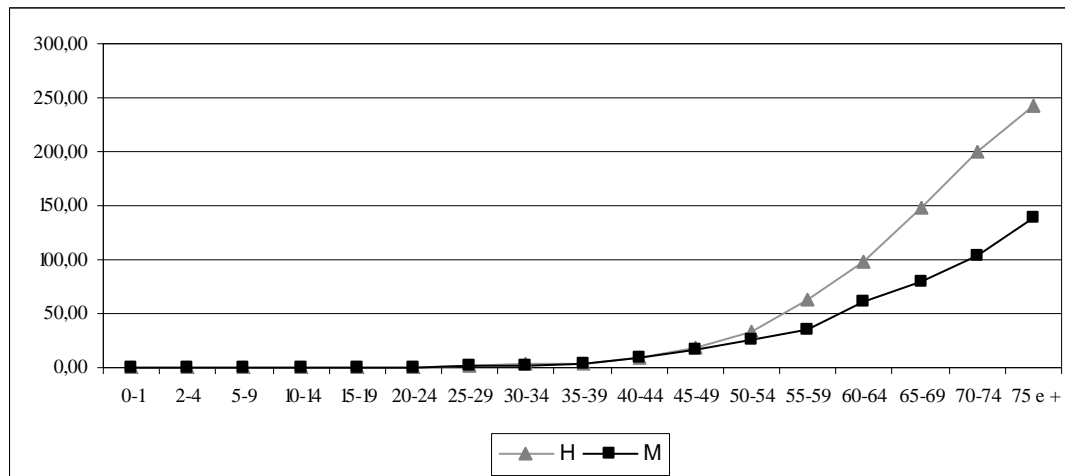

Distribuição por tipo histológico

Tumores	HM(%)
Adenocarcinoma	84,49
Adenocarcinoma Mucinoso	4,47
Neoplasia Maligna	2,66
Outros	8,38
Total	100,00

C19 – JUNÇÃO RECTOSIGMÓIDE

Grupo etário	Nº de casos por grupo etário			Taxa de incidência		
	H	M	HM	H	M	HM
0-1	0	0	0	0,00	0,00	0,00
2-4	0	0	0	0,00	0,00	0,00
5-9	0	0	0	0,00	0,00	0,00
10-14	0	0	0	0,00	0,00	0,00
15-19	0	0	0	0,00	0,00	0,00
20-24	0	0	0	0,00	0,00	0,00
25-29	0	0	0	0,00	0,00	0,00
30-34	0	0	0	0,00	0,00	0,00
35-39	1	1	2	0,26	0,25	0,26
40-44	3	2	5	0,78	0,50	0,64
45-49	1	4	5	0,28	1,07	0,68
50-54	6	9	15	1,82	2,55	2,20
55-59	16	9	25	5,29	2,72	3,95
60-64	17	11	28	6,54	3,67	5,01
65-69	25	6	31	10,40	2,09	5,88
70-74	37	14	51	17,28	5,09	10,43
75 e +	55	39	94	18,19	7,94	11,84
Total	161	95	256	3,15	1,74	2,42

Taxa incidência padronizada		
H	M	HM
2,53	1,21	1,77

Taxa de incidência por sexo e grupo etário (/100.000)

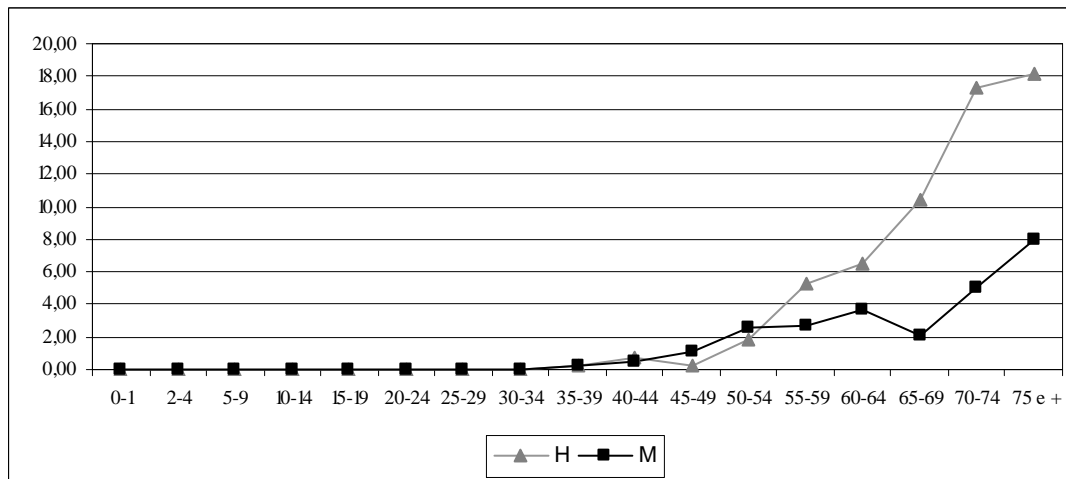

Distribuição por tipo histológico

Tumores	HM(%)
Adenocarcinoma	85,55
Adenocarcinoma em Pólipo Adenomatoso	3,52
Neoplasia Maligna	3,13
Outros	7,81
Total	100,00

C20 - RECTO

Grupo etário	Nº de casos por grupo etário			Taxa de incidência		
	H	M	HM	H	M	HM
0-1	0	0	0	0,00	0,00	0,00
2-4	0	0	0	0,00	0,00	0,00
5-9	0	0	0	0,00	0,00	0,00
10-14	0	0	0	0,00	0,00	0,00
15-19	0	0	0	0,00	0,00	0,00
20-24	0	1	1	0,00	0,29	0,14
25-29	1	3	4	0,24	0,75	0,49
30-34	6	5	11	1,43	1,20	1,32
35-39	13	11	24	3,34	2,80	3,07
40-44	8	20	28	2,07	5,01	3,56
45-49	42	31	73	11,68	8,30	9,96
50-54	80	39	119	24,22	11,06	17,43
55-59	94	53	147	31,08	16,01	23,20
60-64	142	82	224	54,63	27,39	40,05
65-69	217	102	319	90,23	35,58	60,52
70-74	232	127	359	108,33	46,18	73,38
75 e +	323	276	599	106,84	56,16	75,46
Total	1158	750	1908	22,64	13,75	18,05

Taxa incidência padronizada		
H	M	HM
18,74	9,44	13,55

Taxa de incidência por sexo e grupo etário (/100.000)

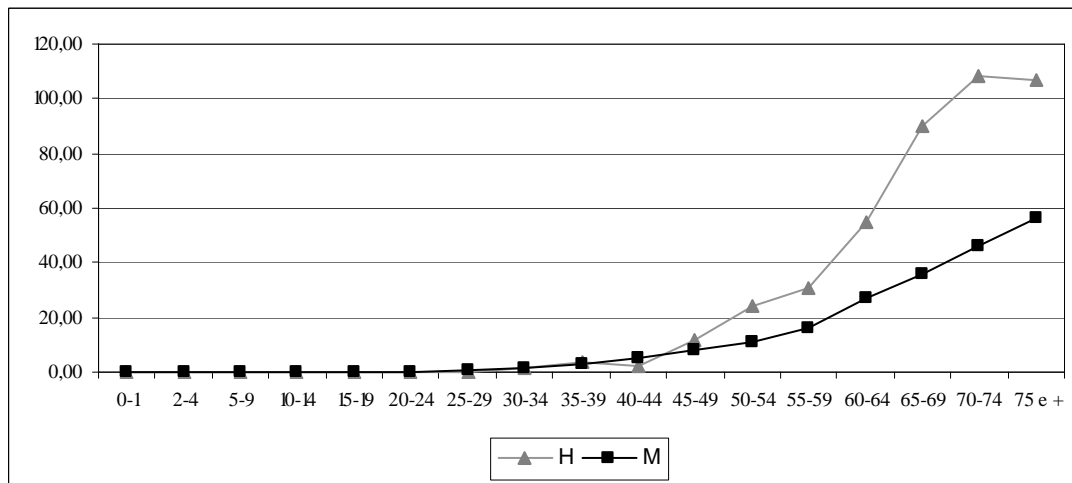

Distribuição por tipo histológico

Tumores	HM(%)
Adenocarcinoma	87,58
Adenocarcinoma Mucinoso	2,99
Neoplasia Maligna	2,41
Outros	7,02
Total	100,00

C21 – ÂNUS E CANAL ANAL

Grupo etário	Nº de casos por grupo etário			Taxa de incidência		
	H	M	HM	H	M	HM
0-1	0	0	0	0,00	0,00	
2-4	0	0	0	0,00	0,00	0,00
5-9	0	0	0	0,00	0,00	0,00
10-14	0	0	0	0,00	0,00	0,00
15-19	0	0	0	0,00	0,00	0,00
20-24	0	0	0	0,00	0,00	0,00
25-29	0	0	0	0,00	0,00	0,00
30-34	1	0	1	0,24	0,00	0,12
35-39	1	1	2	0,26	0,25	0,26
40-44	1	1	2	0,26	0,25	0,25
45-49	5	2	7	1,39	0,54	0,95
50-54	1	1	2	0,30	0,28	0,29
55-59	5	3	8	1,65	0,91	1,26
60-64	12	2	14	4,62	0,67	2,50
65-69	6	8	14	2,49	2,79	2,66
70-74	4	3	7	1,87	1,09	1,43
75 e +	11	15	26	3,64	3,05	3,28
Total	47	36	83	0,92	0,66	0,79

Taxa incidência padronizada		
H	M	HM
0,80	0,45	0,61

Taxa de incidência por sexo e grupo etário (/100.000)

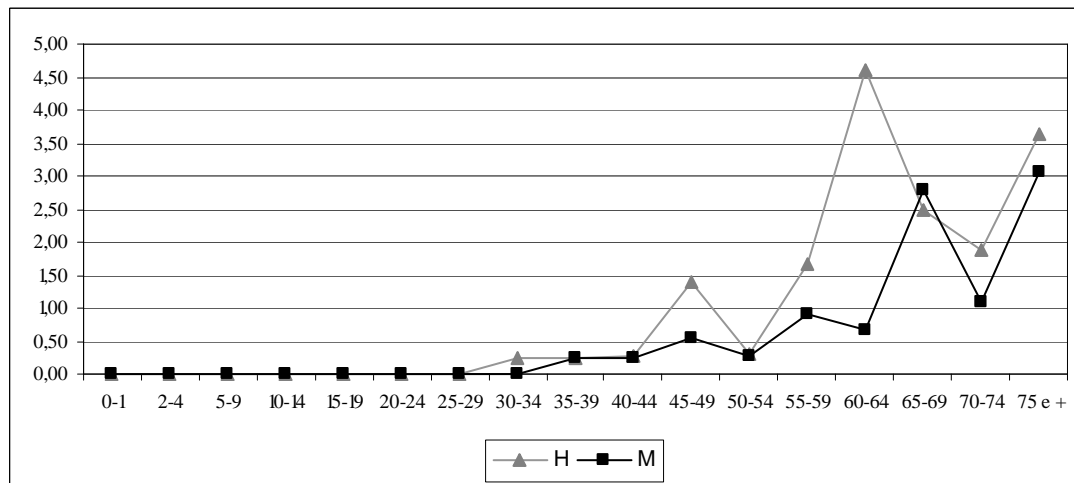

Distribuição por tipo histológico

Tumores	HM(%)
Carcinoma Células Escamosas, SOE	40,96
Adenocarcinoma	32,53
Adenocarcinoma Mucinoso	3,61
Outros	22,89
Total	100,00

C22 – FÍGADO E VIAS BILIARES INTRA-HEPÁTICAS

Grupo etário	Nº de casos por grupo etário			Taxa de incidência		
	H	M	HM	H	M	HM
0-1	0	0	0	0,00	0,00	0,00
2-4	2	0	2	1,15	0,00	0,60
5-9	0	0	0	0,00	0,00	0,00
10-14	0	0	0	0,00	0,00	0,00
15-19	0	0	0	0,00	0,00	0,00
20-24	0	0	0	0,00	0,00	0,00
25-29	1	0	1	0,24	0,00	0,12
30-34	3	0	3	0,72	0,00	0,36
35-39	2	3	5	0,51	0,76	0,64
40-44	7	2	9	1,81	0,50	1,15
45-49	25	5	30	6,95	1,34	4,09
50-54	23	4	27	6,96	1,13	3,95
55-59	42	10	52	13,89	3,02	8,21
60-64	51	11	62	19,62	3,67	11,09
65-69	53	19	72	22,04	6,63	13,66
70-74	65	20	85	30,35	7,27	17,38
75 e +	76	47	123	25,14	9,56	15,50
Total	350	121	471	6,84	2,22	4,46

Taxa incidência padronizada		
H	M	HM
5,89	1,49	3,49

Taxa de incidência por sexo e grupo etário (/100.000)

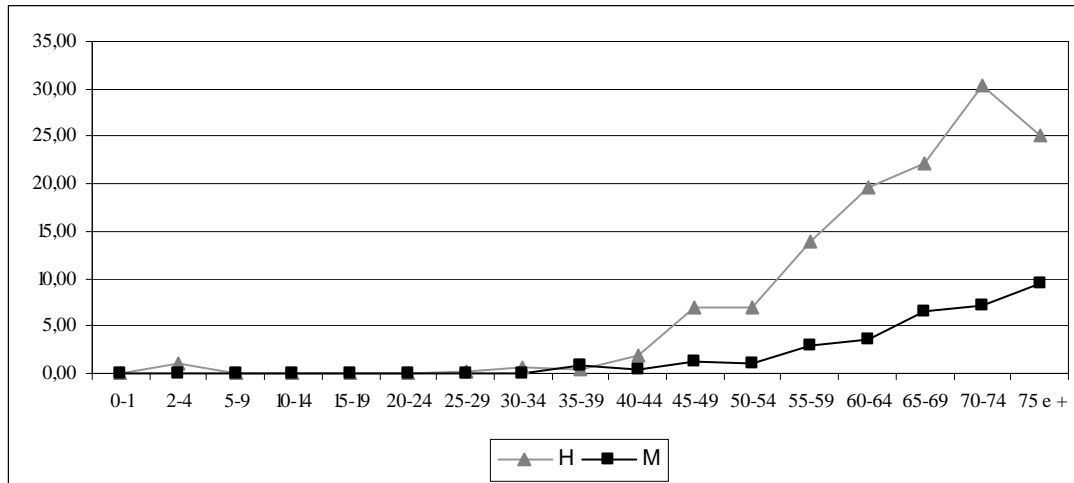

Distribuição por tipo histológico

Tumores	HM(%)
Carcinoma Células Escamosas, SOE	61,36
Colangiocarcinoma	12,10
Neoplasia Maligna	11,46
Outros	15,07
Total	100,00

C23 – VESÍCULA

Grupo etário	Nº de casos por grupo etário			Taxa de incidência		
	H	M	HM	H	M	HM
0-1	0	0	0	0,00	0,00	0,00
2-4	0	0	0	0,00	0,00	0,00
5-9	0	0	0	0,00	0,00	0,00
10-14	0	0	0	0,00	0,00	0,00
15-19	0	0	0	0,00	0,00	0,00
20-24	1	0	1	0,28	0,00	0,14
25-29	0	0	0	0,00	0,00	0,00
30-34	0	0	0	0,00	0,00	0,00
35-39	0	1	1	0,00	0,25	0,13
40-44	0	0	0	0,00	0,00	0,00
45-49	2	1	3	0,56	0,27	0,41
50-54	3	4	7	0,91	1,13	1,03
55-59	5	7	12	1,65	2,11	1,89
60-64	7	3	10	2,69	1,00	1,79
65-69	11	4	15	4,57	1,40	2,85
70-74	6	8	14	2,80	2,91	2,86
75 e +	15	31	46	4,96	6,31	5,80
Total	50	59	109	0,98	1,08	1,03

Taxa incidência padronizada		
H	M	HM
0,82	0,69	0,75

Taxa de incidência por sexo e grupo etário (/100.000)

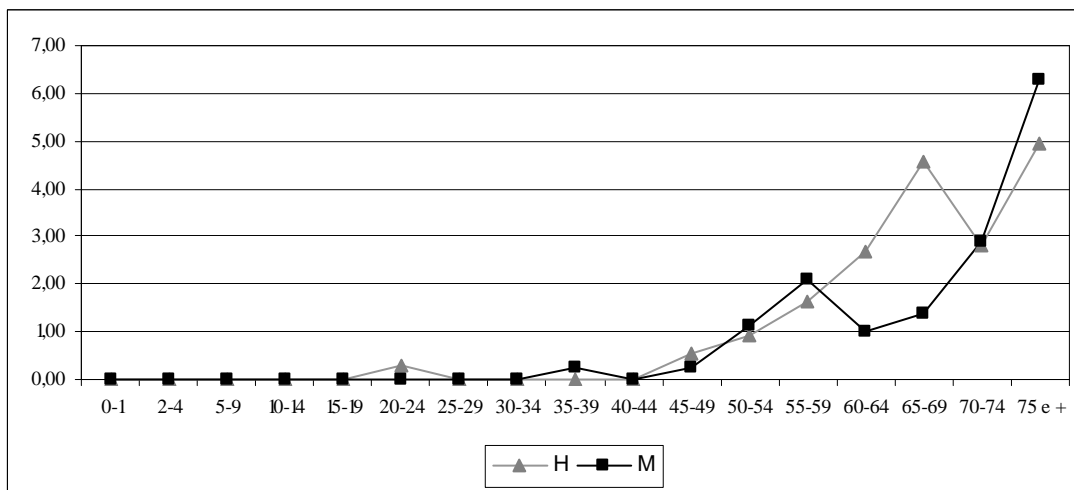

Distribuição por tipo histológico

Tumores	HM(%)
Adenocarcinoma	61,47
Neoplasia Maligna	16,51
Colangiocarcinoma	12,84
Outros	9,17
Total	100,00

C24 – OUTRAS PARTES DO TRACTO BILIAR E NÃO ESPECIFICADAS

Grupo etário	Nº de casos por grupo etário			Taxa de incidência		
	H	M	HM	H	M	HM
0-1	0	0	0	0,00	0,00	0,00
2-4	0	0	0	0,00	0,00	0,00
5-9	0	0	0	0,00	0,00	0,00
10-14	0	0	0	0,00	0,00	0,00
15-19	0	0	0	0,00	0,00	0,00
20-24	0	0	0	0,00	0,00	0,00
25-29	0	0	0	0,00	0,00	0,00
30-34	0	0	0	0,00	0,00	0,00
35-39	3	0	3	0,77	0,00	0,38
40-44	1	2	3	0,26	0,50	0,38
45-49	4	6	10	1,11	1,61	1,36
50-54	5	3	8	1,51	0,85	1,17
55-59	6	2	8	1,98	0,60	1,26
60-64	13	9	22	5,00	3,01	3,93
65-69	22	12	34	9,15	4,19	6,45
70-74	23	11	34	10,74	4,00	6,95
75 e +	34	43	77	11,25	8,75	9,70
Total	111	88	199	2,17	1,61	1,88

Taxa incidência padronizada		
H	M	HM
1,76	1,03	1,36

Taxa de incidência por sexo e grupo etário (/100.000)

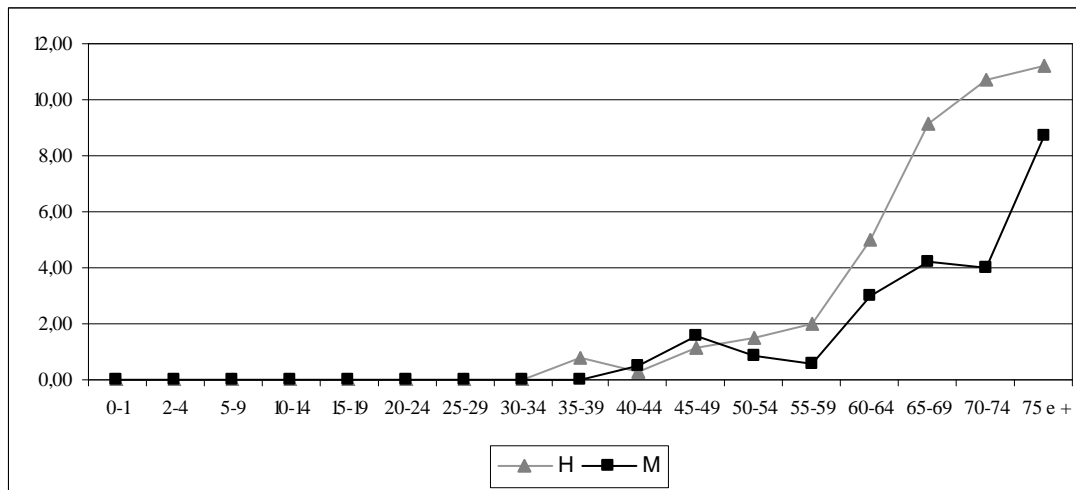

Distribuição por tipo histológico

Tumores	HM(%)
Adenocarcinoma	50,75
Neoplasia Maligna	25,13
Colangiocarcinoma	14,57
Outros	9,55
Total	100,00

C25 - PÂNCREAS

Grupo etário	Nº de casos por grupo etário			Taxa de incidência		
	H	M	HM	H	M	HM
0-1	0	0	0	0,00	0,00	0,00
2-4	0	0	0	0,00	0,00	0,00
5-9	0	0	0	0,00	0,00	0,00
10-14	0	0	0	0,00	0,00	0,00
15-19	0	0	0	0,00	0,00	0,00
20-24	0	0	0	0,00	0,00	0,00
25-29	0	0	0	0,00	0,00	0,00
30-34	2	2	4	0,48	0,48	0,48
35-39	5	2	7	1,28	0,51	0,90
40-44	6	4	10	1,55	1,00	1,27
45-49	19	12	31	5,29	3,21	4,23
50-54	21	12	33	6,36	3,40	4,83
55-59	39	19	58	12,90	5,74	9,16
60-64	35	25	60	13,47	8,35	10,73
65-69	50	38	88	20,79	13,26	16,69
70-74	61	46	107	28,48	16,73	21,87
75 e +	101	127	228	33,41	25,84	28,72
Total	339	287	626	6,63	5,26	5,92

Taxa incidência padronizada		
H	M	HM
5,52	3,43	4,38

Taxa de incidência por sexo e grupo etário (/100.000)

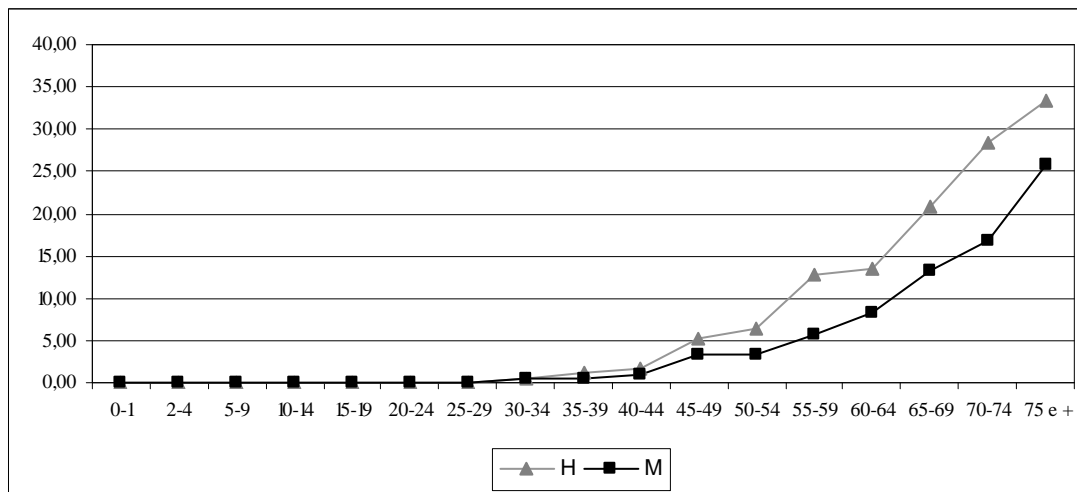

Distribuição por tipo histológico

Tumores	HM(%)
Neoplasia Maligna	39,30
Adenocarcinoma	38,18
Carcinoma, SOE	11,82
Outros	10,70
Total	100,00

C26 – OUTRAS LOCALIZAÇÕES E ZONAS MAL DEFINIDAS DOS ÓRGÃOS DIGESTIVOS

Grupo etário	Nº de casos por grupo etário			Taxa de incidência		
	H	M	HM	H	M	HM
0-1	0	0	0	0,00	0,00	0,00
2-4	0	0	0	0,00	0,00	0,00
5-9	0	0	0	0,00	0,00	0,00
10-14	0	0	0	0,00	0,00	0,00
15-19	0	0	0	0,00	0,00	0,00
20-24	0	0	0	0,00	0,00	0,00
25-29	0	0	0	0,00	0,00	0,00
30-34	0	0	0	0,00	0,00	0,00
35-39	1	0	1	0,26	0,00	0,13
40-44	3	0	3	0,78	0,00	0,38
45-49	0	0	0	0,00	0,00	0,00
50-54	2	0	2	0,61	0,00	0,29
55-59	0	0	0	0,00	0,00	0,00
60-64	2	1	3	0,77	0,33	0,54
65-69	1	2	3	0,42	0,70	0,57
70-74	4	2	6	1,87	0,73	1,23
75 e +	7	6	13	2,32	1,22	1,64
Total	20	11	31	0,39	0,20	0,29

Taxa incidência padronizada		
H	M	HM
0,32	0,12	0,21

Taxa de incidência por sexo e grupo etário (/100.000)

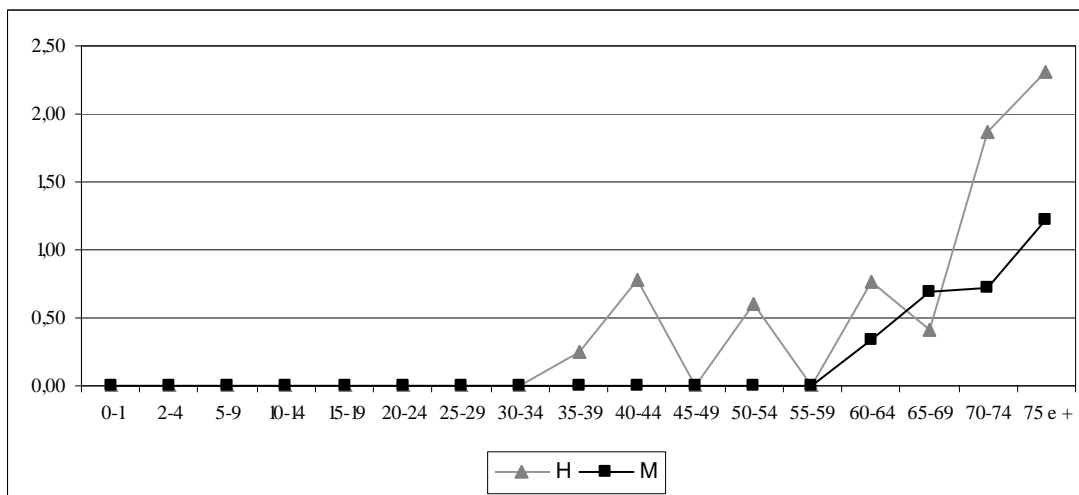

Distribuição por tipo histológico

Tumores	HM(%)
Adenocarcinoma	35,48
Neoplasia Maligna	19,35
Carcinoma, SOE	12,90
Outros	32,26
Total	100,00

C15-C26 – APARELHO DIGESTIVO

Grupo etário	Nº de casos por grupo etário			Taxa de incidência		
	H	M	HM	H	M	HM
0-1	0	0	0	0,00	0,00	0,00
2-4	2	0	2	1,15	0,00	0,60
5-9	2	0	2	0,72	0,00	0,37
10-14	0	0	0	0,00	0,00	0,00
15-19	3	0	3	1,00	0,00	0,51
20-24	3	3	6	0,84	0,87	0,85
25-29	9	14	23	2,20	3,49	2,84
30-34	36	21	57	8,59	5,05	6,82
35-39	73	57	130	18,75	14,52	16,63
40-44	141	106	247	36,49	26,56	31,44
45-49	294	173	467	81,78	46,32	63,71
50-54	426	232	658	128,98	65,82	96,37
55-59	611	306	917	202,03	92,43	144,75
60-64	734	439	1173	282,40	146,64	209,73
65-69	1047	562	1609	435,35	196,06	305,23
70-74	1165	693	1858	543,97	251,97	379,80
75 e +	1977	1768	3745	653,96	359,75	471,80
Total	6523	4374	10897	127,51	80,20	103,10

Taxa incidência padronizada		
H	M	HM
105,76	54,05	77,05

Taxa de incidência por sexo e grupo etário (/100.000)

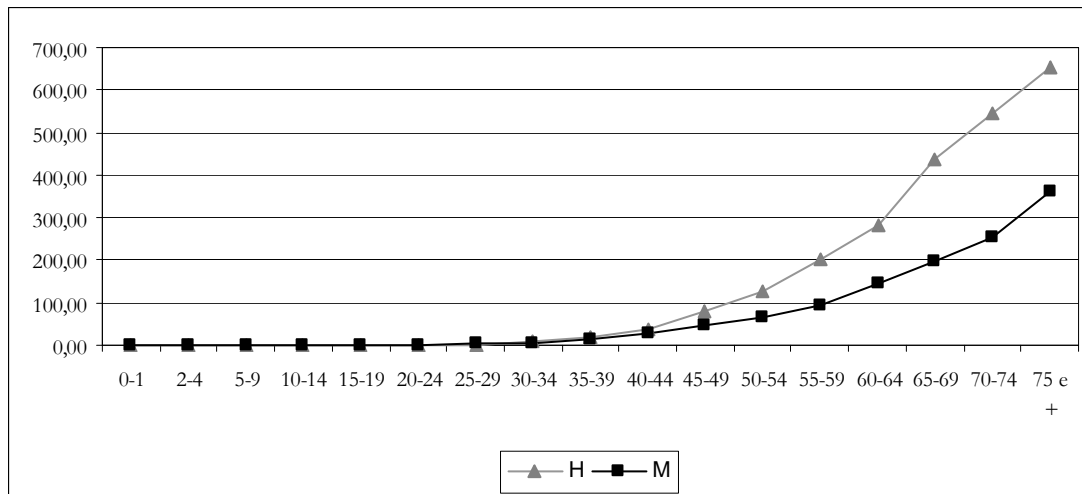

Distribuição por tipo histológico

Tumores	HM(%)
Adenocarcinoma	68,25
Neoplasia Maligna	5,91
Adenocarcinoma Mucinoso	2,95
Outros	22,89
Total	100,00

C30 – CAVIDADE NASAL E OUVIDO MÉDIO

Grupo etário	Nº de casos por grupo etário			Taxa de incidência		
	H	M	HM	H	M	HM
0-1	0	0	0	0,00	0,00	0,00
2-4	0	0	0	0,00	0,00	0,00
5-9	0	0	0	0,00	0,00	0,00
10-14	0	0	0	0,00	0,00	0,00
15-19	0	0	0	0,00	0,00	0,00
20-24	2	0	2	0,56	0,00	0,28
25-29	1	0	1	0,24	0,00	0,12
30-34	1	1	2	0,24	0,24	0,24
35-39	1	1	2	0,26	0,25	0,26
40-44	1	0	1	0,26	0,00	0,13
45-49	1	1	2	0,28	0,27	0,27
50-54	0	1	1	0,00	0,28	0,15
55-59	0	1	1	0,00	0,30	0,16
60-64	3	0	3	1,15	0,00	0,54
65-69	7	2	9	2,91	0,70	1,71
70-74	2	3	5	0,93	1,09	1,02
75 e +	5	3	8	1,65	0,61	1,01
Total	24	13	37	0,47	0,24	0,35

Taxa incidência padronizada		
H	M	HM
0,40	0,18	0,28

Taxa de incidência por sexo e grupo etário (/100.000)

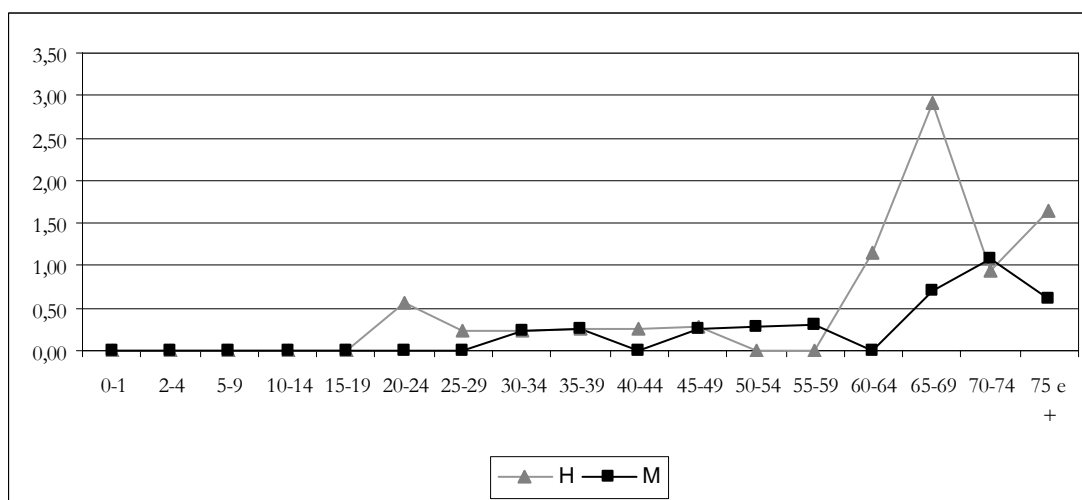

Distribuição por tipo histológico

Tumores	HM(%)
Adenocarcinoma	21,62
Melanoma Maligno	13,51
Neuroblastoma Olfactivo	10,81
Outros	54,05
Total	100,00

C31 – SEIOS ACESSÓRIOS

Grupo etário	Nº de casos por grupo etário			Taxa de incidência		
	H	M	HM	H	M	HM
0-1	0	0	0	0,00	0,00	0,00
2-4	0	2	2	0,00	1,24	0,60
5-9	0	0	0	0,00	0,00	0,00
10-14	0	0	0	0,00	0,00	0,00
15-19	0	0	0	0,00	0,00	0,00
20-24	1	0	1	0,28	0,00	0,14
25-29	0	0	0	0,00	0,00	0,00
30-34	1	0	1	0,24	0,00	0,12
35-39	2	0	2	0,51	0,00	0,26
40-44	1	2	3	0,26	0,50	0,38
45-49	1	0	1	0,28	0,00	0,14
50-54	0	0	0	0,00	0,00	0,00
55-59	2	0	2	0,66	0,00	0,32
60-64	0	1	1	0,00	0,33	0,18
65-69	3	1	4	1,25	0,35	0,76
70-74	5	2	7	2,33	0,73	1,43
75 e +	5	6	11	1,65	1,22	1,39
Total	21	14	35	0,41	0,26	0,33

Taxa incidência padronizada		
H	M	HM
0,34	0,22	0,27

Taxa de incidência por sexo e grupo etário (/100.000)

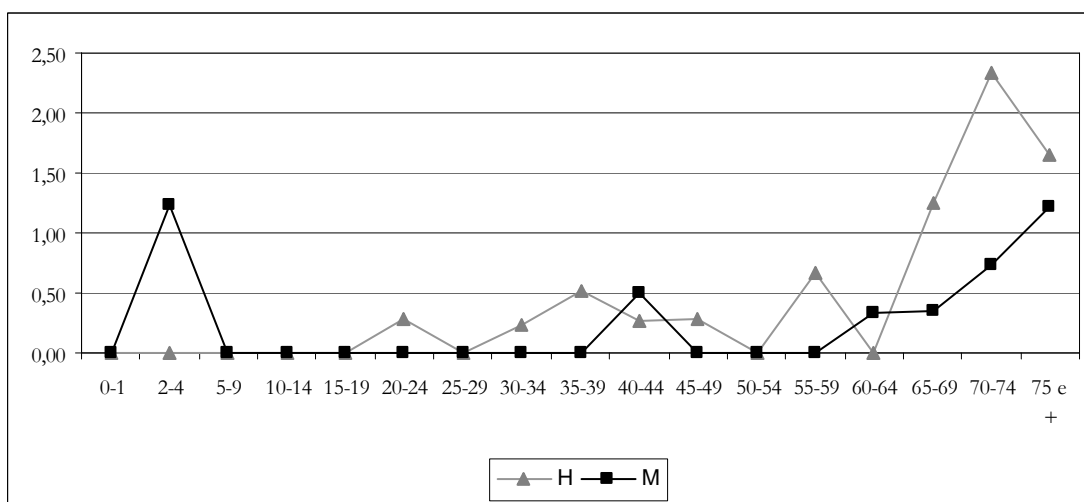

Distribuição por tipo histológico

Tumores	HM(%)
Carcinoma Células Escamosas, SOE	34,29
Carcinoma, SOE	20,00
Adenocarcinoma	8,57
Outros	37,14
Total	100,00

C32 – LARINGE

Grupo etário	Nº de casos por grupo etário			Taxa de incidência		
	H	M	HM	H	M	HM
0-1	0	0	0	0,00	0,00	0,00
2-4	0	0	0	0,00	0,00	0,00
5-9	0	0	0	0,00	0,00	0,00
10-14	0	0	0	0,00	0,00	0,00
15-19	0	0	0	0,00	0,00	0,00
20-24	0	0	0	0,00	0,00	0,00
25-29	0	0	0	0,00	0,00	0,00
30-34	1	0	1	0,24	0,00	0,12
35-39	2	0	2	0,51	0,00	0,26
40-44	11	1	12	2,85	0,25	1,53
45-49	23	2	25	6,40	0,54	3,41
50-54	44	1	45	13,32	0,28	6,59
55-59	66	3	69	21,82	0,91	10,89
60-64	48	1	49	18,47	0,33	8,76
65-69	46	2	48	19,13	0,70	9,11
70-74	48	0	48	22,41	0,00	9,81
75 e +	60	6	66	19,85	1,22	8,31
Total	349	16	365	6,82	0,29	3,45

Taxa incidência padronizada		
H	M	HM
6,10	0,22	2,92

Taxa de incidência por sexo e grupo etário (/100.000)

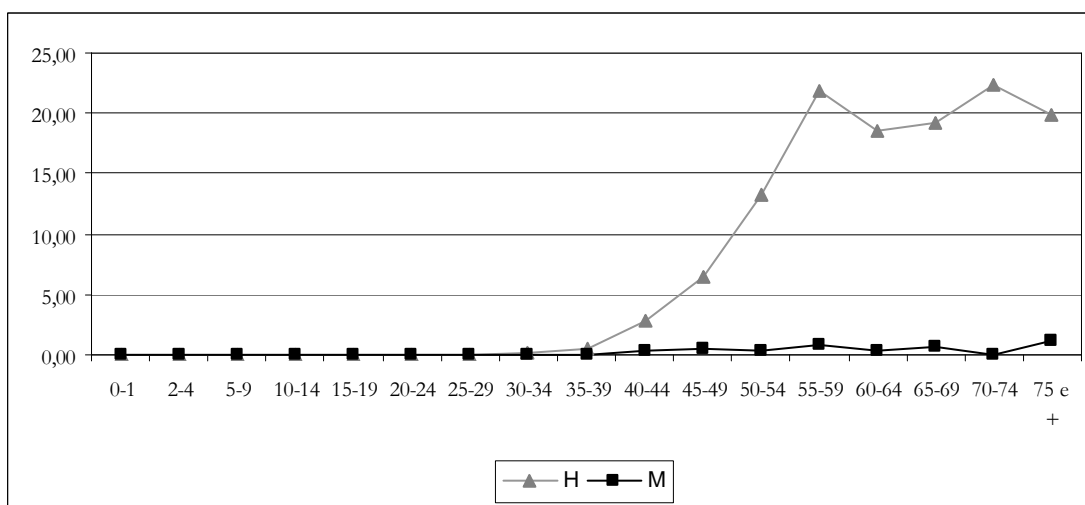

Distribuição por tipo histológico

Tumores	HM(%)
Carcinoma Células Escamosas, SOE	76,44
Carcinoma Células Escamosas, SOE, Queratinizante	6,58
Carcinoma, SOE	4,66
Outros	12,33
Total	100,00

C33 – TRAQUEIA

Grupo etário	Nº de casos por grupo etário			Taxa de incidência		
	H	M	HM	H	M	HM
0-1	0	0	0	0,00	0,00	0,00
2-4	0	0	0	0,00	0,00	0,00
5-9	0	0	0	0,00	0,00	0,00
10-14	0	0	0	0,00	0,00	0,00
15-19	0	0	0	0,00	0,00	0,00
20-24	0	0	0	0,00	0,00	0,00
25-29	0	0	0	0,00	0,00	0,00
30-34	0	0	0	0,00	0,00	0,00
35-39	0	0	0	0,00	0,00	0,00
40-44	1	0	1	0,26	0,00	0,13
45-49	1	0	1	0,28	0,00	0,14
50-54	1	0	1	0,30	0,00	0,15
55-59	2	0	2	0,66	0,00	0,32
60-64	0	0	0	0,00	0,00	0,00
65-69	4	0	4	1,66	0,00	0,76
70-74	1	1	2	0,47	0,36	0,41
75 e +	2	0	2	0,66	0,00	0,25
Total	12	1	13	0,23	0,02	0,12

Taxa incidência padronizada		
H	M	HM
0,21	0,01	0,10

Taxa de incidência por sexo e grupo etário (/100.000)

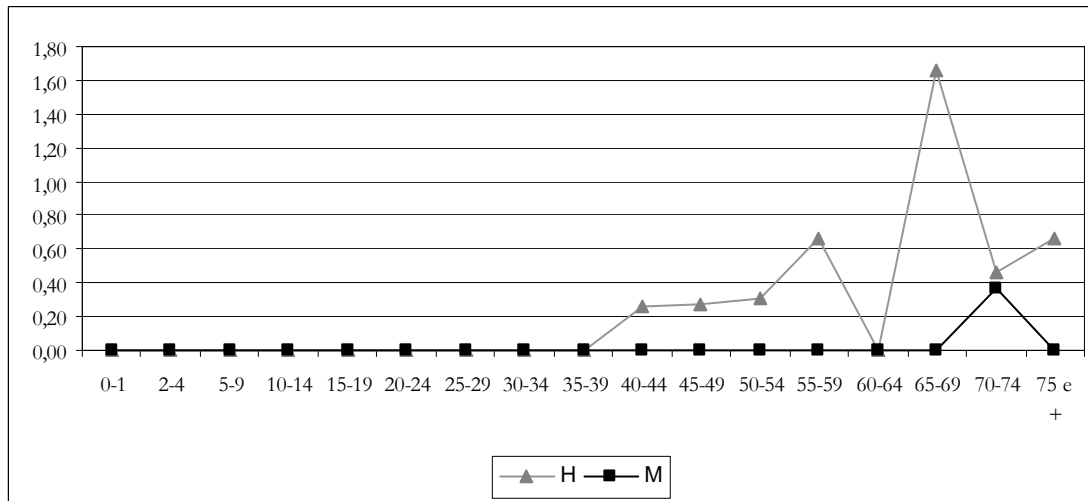

Distribuição por tipo histológico

Tumores	HM(%)
Adenocarcinoma	38,46
Carcinoma Células Escamosas, SOE	23,08
Carcinoma Adenóide Quístico	7,69
Outros	30,77
Total	100,00

C34 – BRÔNQUIOS E PULMÕES

Grupo etário	Nº de casos por grupo etário			Taxa de incidência		
	H	M	HM	H	M	HM
0-1	0	0	0	0,00	0,00	0,00
2-4	0	0	0	0,00	0,00	0,00
5-9	0	1	1	0,00	0,38	0,18
10-14	0	0	0	0,00	0,00	0,00
15-19	2	0	2	0,66	0,00	0,34
20-24	2	0	2	0,56	0,00	0,28
25-29	4	1	5	0,98	0,25	0,62
30-34	6	7	13	1,43	1,68	1,56
35-39	16	12	28	4,11	3,06	3,58
40-44	38	26	64	9,83	6,51	8,15
45-49	104	31	135	28,93	8,30	18,42
50-54	149	39	188	45,11	11,06	27,53
55-59	228	63	291	75,39	19,03	45,94
60-64	289	56	345	111,19	18,71	61,69
65-69	383	93	476	159,25	32,44	90,30
70-74	354	101	455	165,29	36,72	93,01
75 e +	532	172	704	175,98	35,00	88,69
Total	2107	602	2709	41,19	11,04	25,63

Taxa incidência padronizada		
H	M	HM
34,86	8,06	20,04

Taxa de incidência por sexo e grupo etário (/100.000)

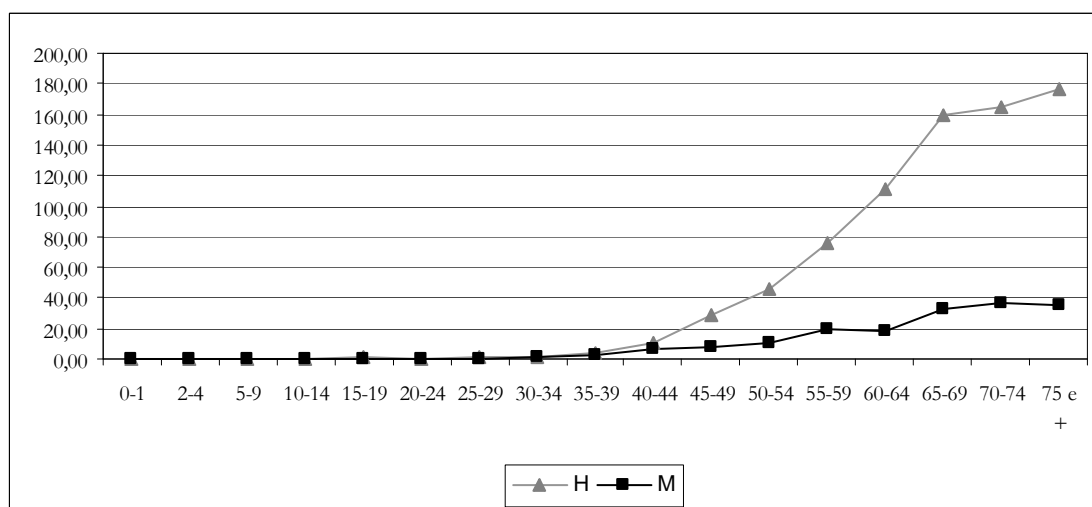

Distribuição por tipo histológico

Tumores	HM(%)
Adenocarcinoma	30,68
Carcinoma Células Escamosas, SOE	14,25
Neoplasia Maligna	13,58
Outros	41,49
Total	100,00

C37 – TIMO

Grupo etário	Nº de casos por grupo etário			Taxa de incidência		
	H	M	HM	H	M	HM
0-1	0	0	0	0,00	0,00	0,00
2-4	0	0	0	0,00	0,00	0,00
5-9	0	0	0	0,00	0,00	0,00
10-14	0	0	0	0,00	0,00	0,00
15-19	0	0	0	0,00	0,00	0,00
20-24	0	0	0	0,00	0,00	0,00
25-29	0	1	1	0,00	0,25	0,12
30-34	0	0	0	0,00	0,00	0,00
35-39	0	0	0	0,00	0,00	0,00
40-44	1	0	1	0,26	0,00	0,13
45-49	0	1	1	0,00	0,27	0,14
50-54	1	0	1	0,30	0,00	0,15
55-59	1	1	2	0,33	0,30	0,32
60-64	0	1	1	0,00	0,33	0,18
65-69	4	0	4	1,66	0,00	0,76
70-74	3	0	3	1,40	0,00	0,61
75 e +	2	1	3	0,66	0,20	0,38
Total	12	5	17	0,23	0,09	0,16

Taxa incidência padronizada		
H	M	HM
0,19	0,08	0,13

Taxa de incidência por sexo e grupo etário (/100.000)

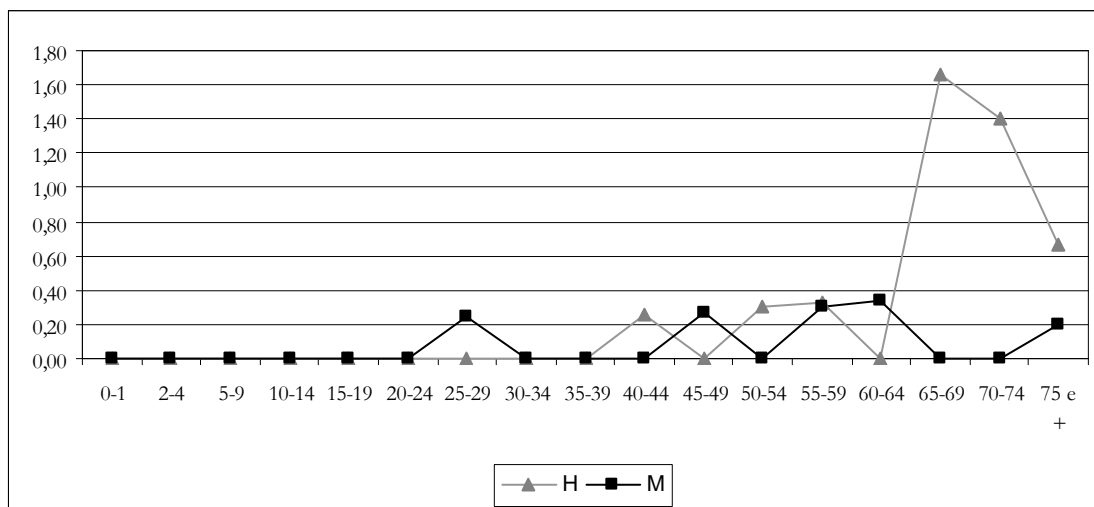

Distribuição por tipo histológico

Tumores	HM(%)
Timoma, Maligno	41,18
Timoma. Tipo C, Carcinoma Tímico	17,65
Carcinoma, SOE	5,88
Outros	35,29
Total	100,00

C38 – CORAÇÃO MEDIASTINO E PLEURA

Grupo etário	Nº de casos por grupo etário			Taxa de incidência		
	H	M	HM	H	M	HM
0-1	2	0	2	1,78	0,00	0,92
2-4	0	0	0	0,00	0,00	0,00
5-9	0	0	0	0,00	0,00	0,00
10-14	2	0	2	0,71	0,00	0,36
15-19	4	0	4	1,33	0,00	0,68
20-24	2	3	5	0,56	0,87	0,71
25-29	3	3	6	0,73	0,75	0,74
30-34	6	4	10	1,43	0,96	1,20
35-39	2	0	2	0,51	0,00	0,26
40-44	5	3	8	1,29	0,75	1,02
45-49	1	2	3	0,28	0,54	0,41
50-54	4	3	7	1,21	0,85	1,03
55-59	2	5	7	0,66	1,51	1,10
60-64	10	3	13	3,85	1,00	2,32
65-69	12	3	15	4,99	1,05	2,85
70-74	6	6	12	2,80	2,18	2,45
75 e +	20	8	28	6,62	1,63	3,53
Total	81	43	124	1,58	0,79	1,17

Taxa incidência padronizada		
H	M	HM
1,37	0,64	0,97

Taxa de incidência por sexo e grupo etário (/100.000)

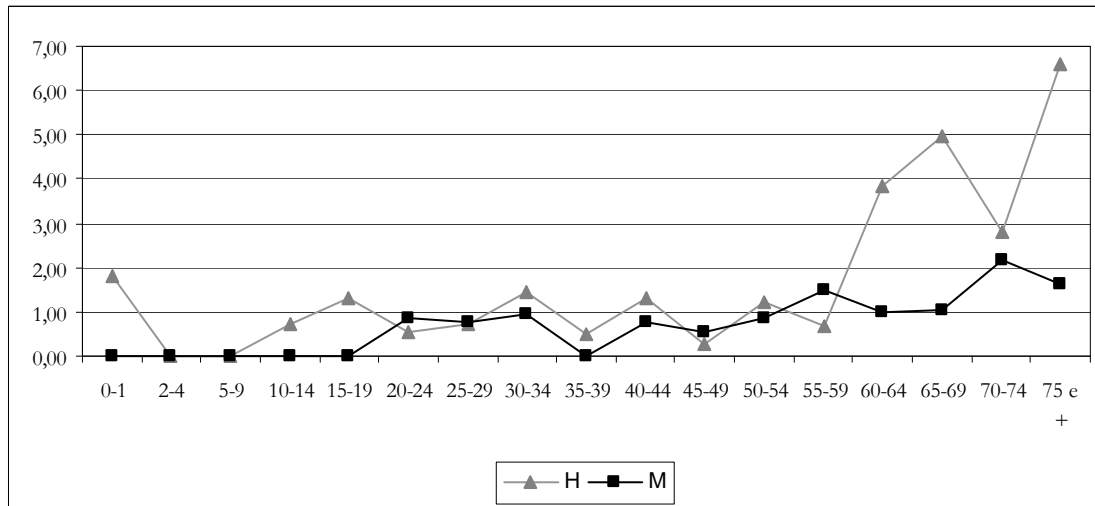

Distribuição por tipo histológico

Tumores	HM(%)
Mesotelioma Maligno	21,77
Adenocarcinoma	10,48
Neoplasia Maligna	5,65
Outros	62,10
Total	100,00

C39 – OUTRAS LOC. E LOC. MAL DEF. AP. RESP. E ÓRGÃOS INTRATORÁDICOS

Grupo etário	Nº de casos por grupo etário			Taxa de incidência		
	H	M	HM	H	M	HM
0-1	0	0	0	0,00	0,00	0,00
2-4	0	0	0	0,00	0,00	0,00
5-9	0	0	0	0,00	0,00	0,00
10-14	0	0	0	0,00	0,00	0,00
15-19	0	0	0	0,00	0,00	0,00
20-24	0	0	0	0,00	0,00	0,00
25-29	0	0	0	0,00	0,00	0,00
30-34	0	0	0	0,00	0,00	0,00
35-39	0	0	0	0,00	0,00	0,00
40-44	0	0	0	0,00	0,00	0,00
45-49	0	0	0	0,00	0,00	0,00
50-54	0	0	0	0,00	0,00	0,00
55-59	0	0	0	0,00	0,00	0,00
60-64	1	0	1	0,38	0,00	0,18
65-69	0	1	1	0,00	0,35	0,19
70-74	0	0	0	0,00	0,00	0,00
75 e +	0	0	0	0,00	0,00	0,00
Total	1	1	2	0,02	0,02	0,02

Taxa incidência padronizada		
H	M	HM
0,02	0,01	0,02

Taxa de incidência por sexo e grupo etário (/100.000)

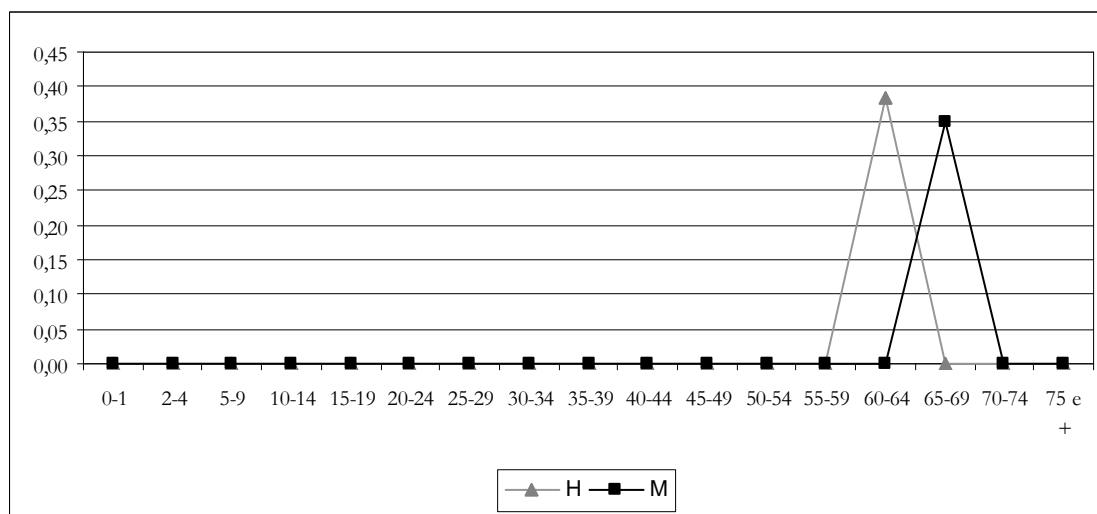

Distribuição por tipo histológico

Tumores	HM(%)
Adenocarcinoma	50,00
Carcinoma Neuroendócrino, SOE	50,00
Total	100,00

C30 – C39 – APARELHO RESPIRATÓRIO E ORGÃOS INTRATORÁDICOS

Grupo etário	Nº de casos por grupo etário			Taxa de incidência		
	H	M	HM	H	M	HM
0-1	2	0	2	1,78	0,00	0,92
2-4	0	2	2	0,00	1,24	0,60
5-9	0	1	1	0,00	0,38	0,18
10-14	2	0	2	0,71	0,00	0,36
15-19	6	0	6	1,99	0,00	1,02
20-24	7	3	10	1,96	0,87	1,42
25-29	8	5	13	1,95	1,25	1,60
30-34	15	12	27	3,58	2,88	3,23
35-39	23	13	36	5,91	3,31	4,60
40-44	58	32	90	15,01	8,02	11,46
45-49	131	37	168	36,44	9,91	22,92
50-54	199	44	243	60,25	12,48	35,59
55-59	301	73	374	99,53	22,05	59,04
60-64	351	62	413	135,04	20,71	73,84
65-69	459	102	561	190,86	35,58	106,42
70-74	419	113	532	195,64	41,09	108,75
75 e +	626	196	822	207,07	39,88	103,56
Total	2607	695	3302	50,96	12,74	31,24

Taxa incidência padronizada		
H	M	HM
43,48	9,43	24,72

Taxa de incidência por sexo e grupo etário (/100.000)

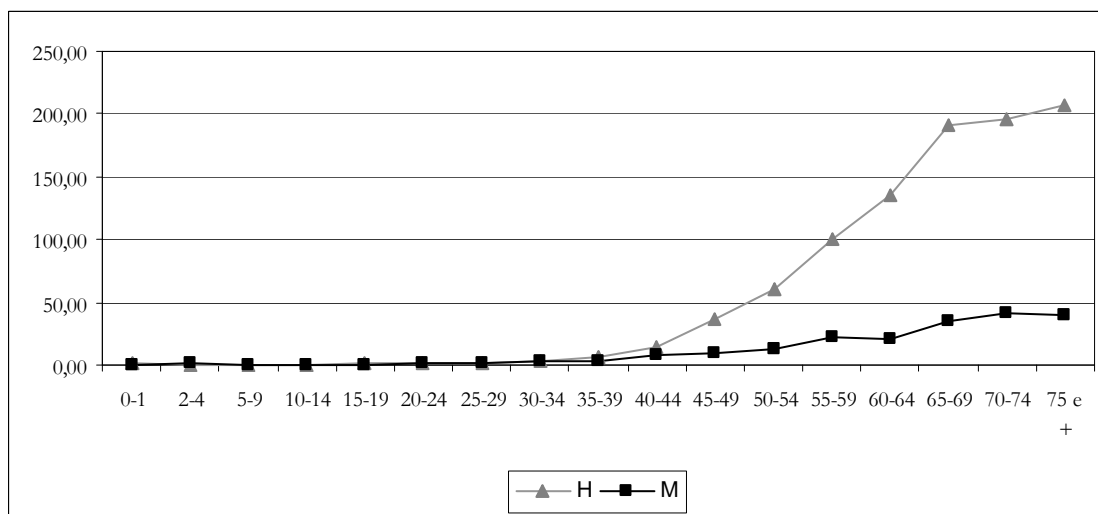

Distribuição por tipo histológico

Tumores	HM(%)
Adenocarcinoma	26,20
Carcinoma Células Escamosas, SOE	20,75
Neoplasia Maligna	11,72
Outros	41,34
Total	100,00

C40 – OSSOS, ARTICULAÇÕES E CARTILAGEM ARTICULAR DOS MEMBROS

Grupo etário	Nº de casos por grupo etário			Taxa de incidência		
	H	M	HM	H	M	HM
0-1	0	0	0	0,00	0,00	0,00
2-4	0	0	0	0,00	0,00	0,00
5-9	1	0	1	0,36	0,00	0,18
10-14	3	1	4	1,07	0,37	0,73
15-19	5	1	6	1,66	0,35	1,02
20-24	3	1	4	0,84	0,29	0,57
25-29	1	4	5	0,24	1,00	0,62
30-34	0	0	0	0,00	0,00	0,00
35-39	3	2	5	0,77	0,51	0,64
40-44	0	1	1	0,00	0,25	0,13
45-49	1	0	1	0,28	0,00	0,14
50-54	2	3	5	0,61	0,85	0,73
55-59	0	0	0	0,00	0,00	0,00
60-64	2	2	4	0,77	0,67	0,72
65-69	2	2	4	0,83	0,70	0,76
70-74	0	3	3	0,00	1,09	0,61
75 e +	4	3	7	1,32	0,61	0,88
Total	27	23	50	0,53	0,42	0,47

Taxa incidência padronizada		
H	M	HM
0,53	0,37	0,45

Taxa de incidência por sexo e grupo etário (/100.000)

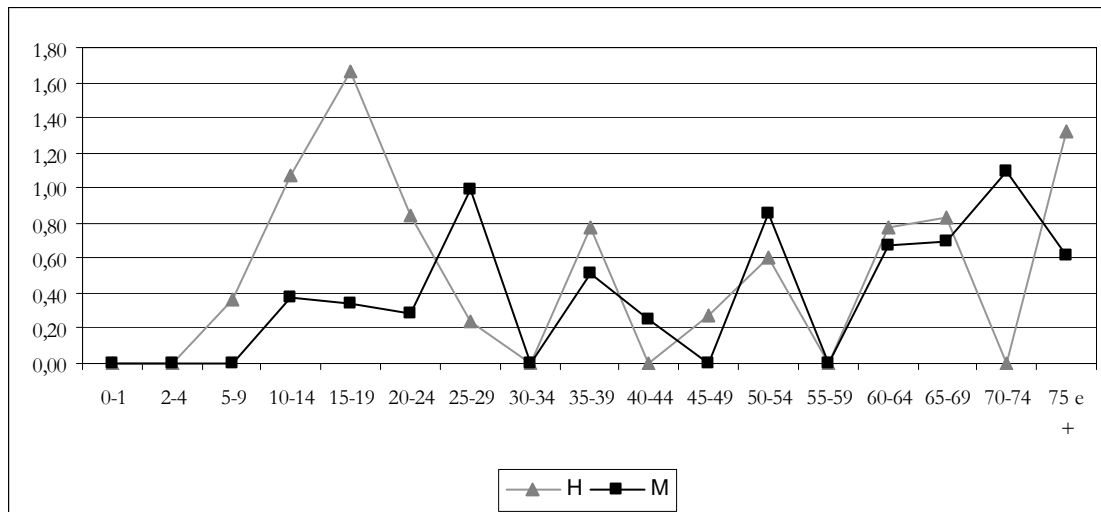

Distribuição por tipo histológico

Tumores	HM(%)
Osteossarcoma	22,00
Condrossarcoma	18,00
Sarcoma, SOE	8,00
Outros	52,00
Total	100,00

C41 – OSSOS, ARTICULAÇÕES E CARTILAGEM ARTICULAR DE OUTRAS LOCAL. E ZONAS NÃO ESPECIFICADAS

Grupo etário	Nº de casos por grupo etário			Taxa de incidência		
	H	M	HM	H	M	HM
0-1	0	0	0	0,00	0,00	0,00
2-4	0	1	1	0,00	0,62	0,30
5-9	0	0	0	0,00	0,00	0,00
10-14	0	2	2	0,00	0,74	0,36
15-19	1	1	2	0,33	0,35	0,34
20-24	1	1	2	0,28	0,29	0,28
25-29	0	0	0	0,00	0,00	0,00
30-34	1	1	2	0,24	0,24	0,24
35-39	4	2	6	1,03	0,51	0,77
40-44	2	3	5	0,52	0,75	0,64
45-49	0	0	0	0,00	0,00	0,00
50-54	1	2	3	0,30	0,57	0,44
55-59	1	1	2	0,33	0,30	0,32
60-64	2	2	4	0,77	0,67	0,72
65-69	6	2	8	2,49	0,70	1,52
70-74	5	0	5	2,33	0,00	1,02
75 e +	6	7	13	1,98	1,42	1,64
Total	30	25	55	0,59	0,46	0,52

Taxa incidência padronizada		
H	M	HM
0,50	0,42	0,45

Taxa de incidência por sexo e grupo etário (/100.000)

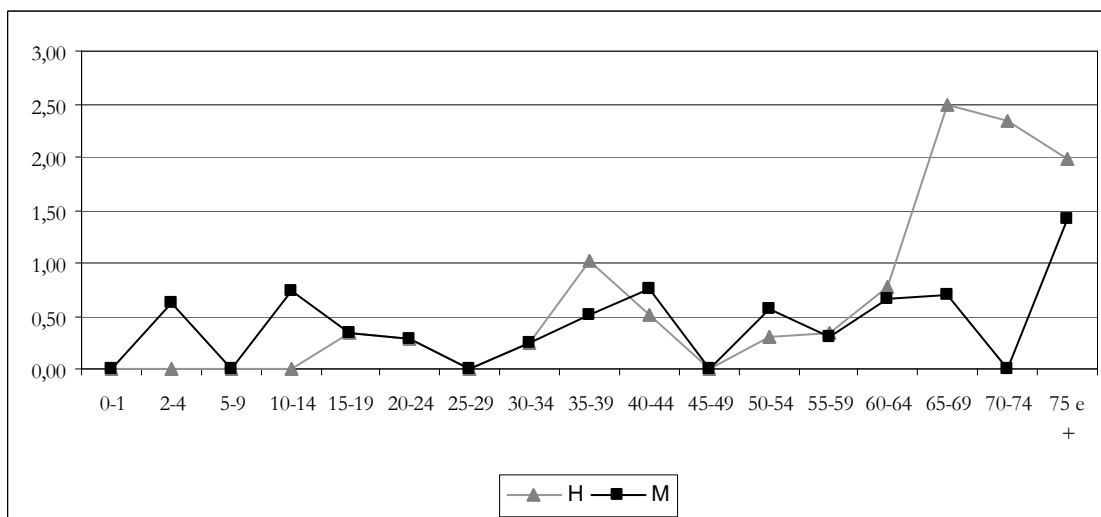

Distribuição por tipo histológico

Tumores	HM(%)
Condrossarcoma	32,73
Plasmocitoma	16,36
Cordoma	7,27
Outros	43,64
Total	100,00

C42 - SISTEMA HEMATOPOIÉTICO E RETICULOENDOTELIAL

Grupo etário	Nº de casos por grupo etário			Taxa de incidência		
	H	M	HM	H	M	HM
0-1	0	1	1	0,00	0,95	0,46
2-4	16	3	19	9,22	1,85	5,66
5-9	18	14	32	6,51	5,30	5,92
10-14	9	11	20	3,20	4,09	3,63
15-19	5	4	9	1,66	1,38	1,52
20-24	4	7	11	1,12	2,03	1,57
25-29	14	9	23	3,42	2,24	2,84
30-34	8	14	22	1,91	3,36	2,63
35-39	15	14	29	3,85	3,57	3,71
40-44	16	19	35	4,14	4,76	4,46
45-49	39	19	58	10,85	5,09	7,91
50-54	40	43	83	12,11	12,20	12,16
55-59	66	47	113	21,82	14,20	17,84
60-64	54	52	106	20,78	17,37	18,95
65-69	100	78	178	41,58	27,21	33,77
70-74	117	101	218	54,63	36,72	44,56
75 e +	219	190	409	72,44	38,66	51,53
Total	740	626	1366	14,47	11,48	12,92

Taxa incidência padronizada		
H	M	HM
12,55	8,67	10,38

Taxa de incidência por sexo e grupo etário (/100.000)

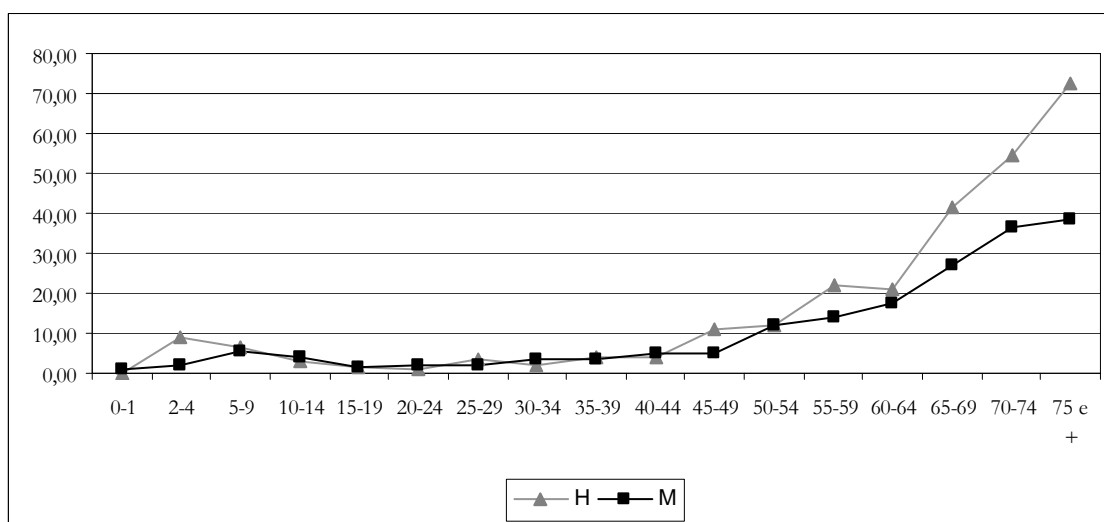

Distribuição por tipo histológico

Tumores	HM(%)
Mieloma Múltiplo	24,38
Leucemia Linfocítica de Células B, Crónica	11,49
Síndrome Mielodisplásico, SOE	10,18
Outros	53,95
Total	100,00

C44 – PELE

Grupo etário	Nº de casos por grupo etário			Taxa de incidência		
	H	M	HM	H	M	HM
0-1	1	2	3	0,89	1,90	1,38
2-4	1	0	1	0,58	0,00	0,30
5-9	1	0	1	0,36	0,00	0,18
10-14	1	2	3	0,36	0,74	0,54
15-19	1	4	5	0,33	1,38	0,85
20-24	5	7	12	1,40	2,03	1,71
25-29	20	14	34	4,88	3,49	4,19
30-34	29	29	58	6,92	6,97	6,94
35-39	35	38	73	8,99	9,68	9,34
40-44	36	42	78	9,32	10,52	9,93
45-49	60	55	115	16,69	14,72	15,69
50-54	73	77	150	22,10	21,84	21,97
55-59	92	94	186	30,42	28,39	29,36
60-64	123	93	216	47,32	31,06	38,62
65-69	160	134	294	66,53	46,75	55,77
70-74	219	214	433	102,26	77,81	88,51
75 e +	535	744	1279	176,97	151,39	161,13
Total	1392	1549	2941	27,21	28,40	27,83

Taxa incidência padronizada		
H	M	HM
22,04	18,54	20,06

Taxa de incidência por sexo e grupo etário (/100.000)

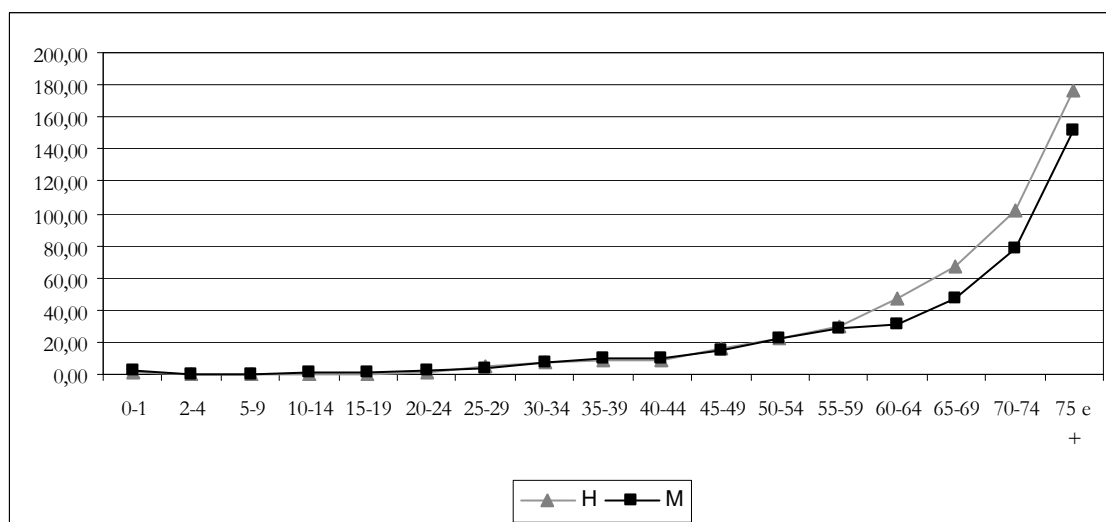

Distribuição por tipo histológico

Tumores	HM(%)
Carcinoma Células Escamosas, SOE	32,68
Carcinoma Basocelular, SOE	23,87
Melanoma Maligno, SOE	17,21
Outros	26,25
Total	100,00

C47 – NERVOS PERIFÉRICOS E SISTEMA NERVOSO AUTÓNOMO

Grupo etário	Nº de casos por grupo etário			Taxa de incidência		
	H	M	HM	H	M	HM
0-1	0	0	0	0,00	0,00	0,00
2-4	0	0	0	0,00	0,00	0,00
5-9	0	1	1	0,00	0,38	0,18
10-14	1	0	1	0,36	0,00	0,18
15-19	1	0	1	0,33	0,00	0,17
20-24	0	0	0	0,00	0,00	0,00
25-29	0	0	0	0,00	0,00	0,00
30-34	0	0	0	0,00	0,00	0,00
35-39	1	0	1	0,26	0,00	0,13
40-44	1	1	2	0,26	0,25	0,25
45-49	0	0	0	0,00	0,00	0,00
50-54	0	0	0	0,00	0,00	0,00
55-59	0	2	2	0,00	0,60	0,32
60-64	1	0	1	0,38	0,00	0,18
65-69	0	0	0	0,00	0,00	0,00
70-74	0	2	2	0,00	0,73	0,41
75 e +	0	0	0	0,00	0,00	0,00
Total	5	6	11	0,10	0,11	0,10

Taxa incidência padronizada		
H	M	HM
0,10	0,10	0,10

Taxa de incidência por sexo e grupo etário (/100.000)

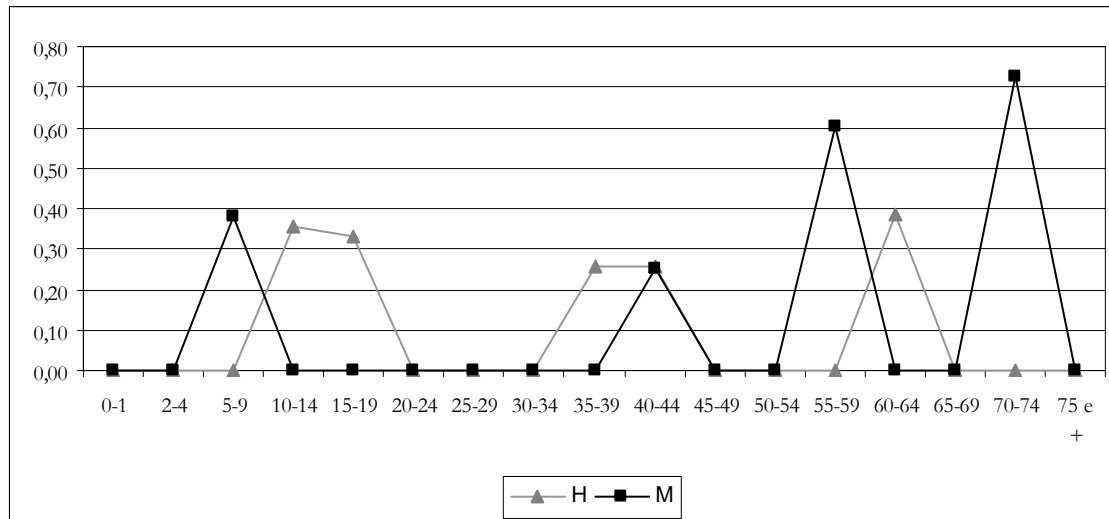

Distribuição por tipo histológico

Tumores	HM(%)
Neoplasia Maligna	18,18
Neurilemoma Maligno; Schwannoma Maligno, Soe	18,18
MPNST com Diferenciação Rabdomioblástica	18,18
Outros	45,45
Total	100,00

C48 – RETROPERITONEU E PERITONEU

Grupo etário	Nº de casos por grupo etário			Taxa de incidência		
	H	M	HM	H	M	HM
0-1	1	2	3	0,89	1,90	1,38
2-4	0	0	0	0,00	0,00	0,00
5-9	0	0	0	0,00	0,00	0,00
10-14	0	1	1	0,00	0,37	0,18
15-19	0	0	0	0,00	0,00	0,00
20-24	0	0	0	0,00	0,00	0,00
25-29	0	0	0	0,00	0,00	0,00
30-34	1	0	1	0,24	0,00	0,12
35-39	2	1	3	0,51	0,25	0,38
40-44	3	2	5	0,78	0,50	0,64
45-49	4	0	4	1,11	0,00	0,55
50-54	2	1	3	0,61	0,28	0,44
55-59	2	3	5	0,66	0,91	0,79
60-64	6	10	16	2,31	3,34	2,86
65-69	1	3	4	0,42	1,05	0,76
70-74	6	9	15	2,80	3,27	3,07
75 e +	7	8	15	2,32	1,63	1,89
Total	35	40	75	0,68	0,73	0,71

Taxa incidência padronizada		
H	M	HM
0,59	0,56	0,57

Taxa de incidência por sexo e grupo etário (/100.000)

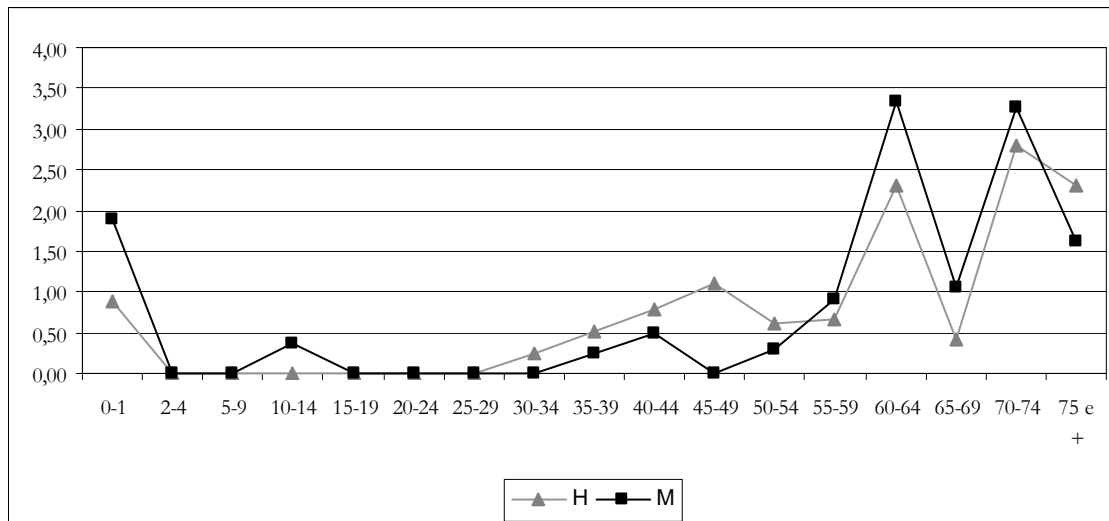

Distribuição por tipo histológico

Tumores	HM(%)
Neoplasia Maligna	17,33
Sarcoma,SOE	12,00
Leiomiossarcoma,Soe	8,00
Outros	62,67
Total	100,00

C49 – TECIDO CONJUNTIVO, SUBCUTÂNEO E OUTROS TECIDOS MOLES

Grupo etário	Nº de casos por grupo etário			Taxa de incidência		
	H	M	HM	H	M	HM
0-1	1	1	2	0,89	0,95	0,92
2-4	2	4	6	1,15	2,47	1,79
5-9	2	0	2	0,72	0,00	0,37
10-14	3	2	5	1,07	0,74	0,91
15-19	4	3	7	1,33	1,04	1,19
20-24	3	2	5	0,84	0,58	0,71
25-29	7	3	10	1,71	0,75	1,23
30-34	6	6	12	1,43	1,44	1,44
35-39	5	3	8	1,28	0,76	1,02
40-44	8	9	17	2,07	2,25	2,16
45-49	7	4	11	1,95	1,07	1,50
50-54	11	12	23	3,33	3,40	3,37
55-59	14	9	23	4,63	2,72	3,63
60-64	9	10	19	3,46	3,34	3,40
65-69	12	12	24	4,99	4,19	4,55
70-74	7	8	15	3,27	2,91	3,07
75 e +	27	28	55	8,93	5,70	6,93
Total	128	116	244	2,50	2,13	2,31

Taxa incidência padronizada		
H	M	HM
2,29	1,83	2,04

Taxa de incidência por sexo e grupo etário (/100.000)

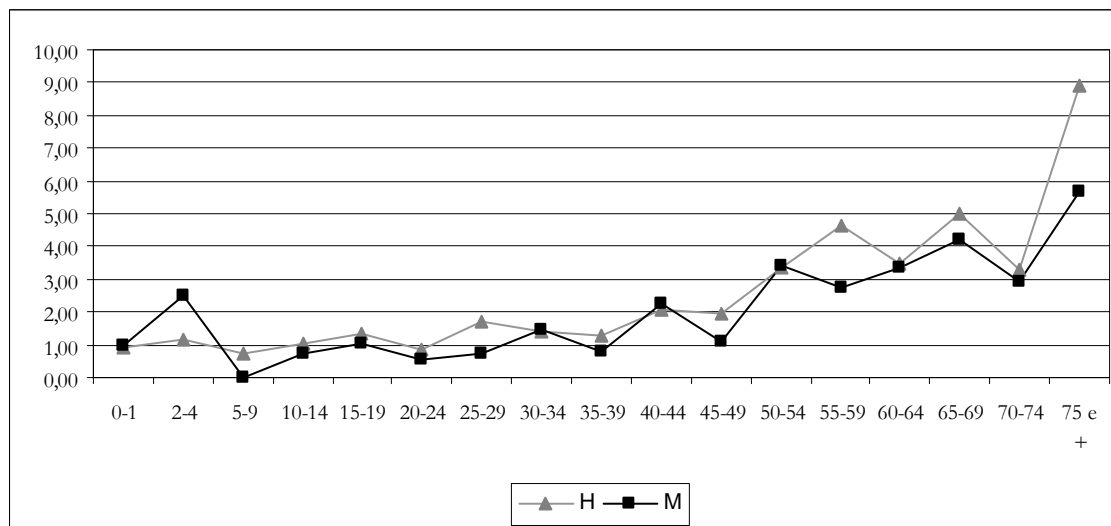

Distribuição por tipo histológico

Tumores	HM(%)
Sarcoma, SOE	16,80
Leiomiossarcoma, Soe	9,43
Lipossarcoma, SOE	8,20
Outros	65,57
Total	100,00

C50 – MAMA (carcinomas invasivos)

Grupo etário	Nº de casos por grupo etário			Taxa de incidência		
	H	M	HM	H	M	HM
0-1	0	0	0	0,00	0,00	0,00
2-4	0	0	0	0,00	0,00	0,00
5-9	0	0	0	0,00	0,00	0,00
10-14	0	0	0	0,00	0,00	0,00
15-19	0	1	1	0,00	0,35	0,17
20-24	0	6	6	0,00	1,74	0,85
25-29	0	34	34	0,00	8,47	4,19
30-34	2	97	99	0,48	23,30	11,85
35-39	0	224	224	0,00	57,05	28,65
40-44	2	411	413	0,52	102,97	52,57
45-49	4	517	521	1,11	138,41	71,08
50-54	9	534	543	2,72	151,49	79,53
55-59	7	577	584	2,31	174,29	92,19
60-64	5	527	532	1,92	176,03	95,12
65-69	8	554	562	3,33	193,27	106,61
70-74	19	501	520	8,87	182,16	106,30
75 e +	16	907	923	5,29	184,56	116,28
Total	72	4890	4962	1,41	89,66	46,95

Taxa incidência padronizada		
H	M	HM
1,18	73,70	39,81

Taxa de incidência por sexo e grupo etário (/100.000)

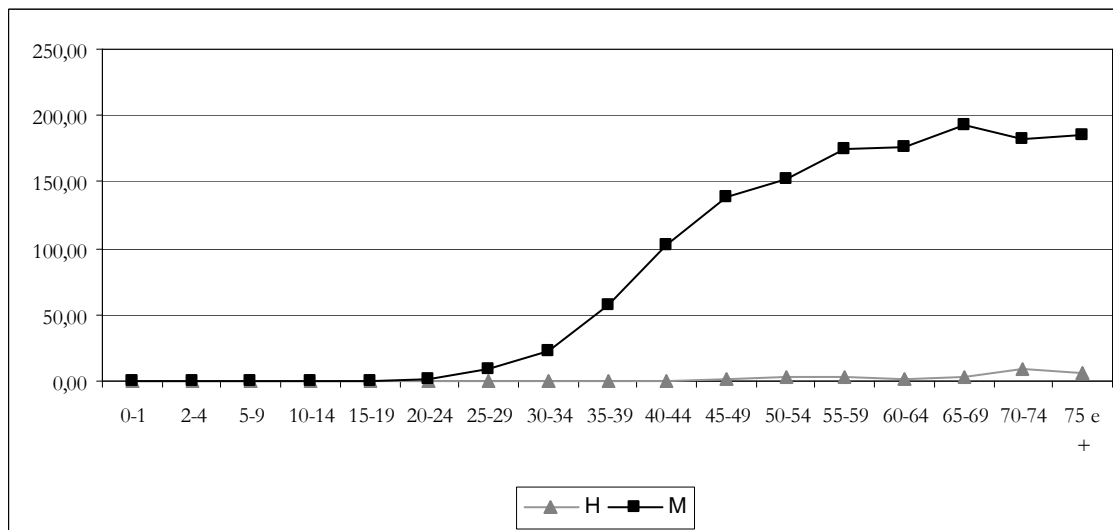

Distribuição por tipo histológico

Tumores	HM(%)
Carcinoma Ductal Invasivo	71,06
Carcinoma,SOE	7,40
Carcinoma Lobular,SOE	4,72
Outros	16,83
Total	100,00

C50 – MAMA (carcinomas in-situ)

Grupo etário	Nº de casos por grupo etário			Taxa de incidência		
	H	M	HM	H	M	HM
0-1	0	0	0	0,00	0,00	0,00
2-4	0	0	0	0,00	0,00	0,00
5-9	0	0	0	0,00	0,00	0,00
10-14	0	0	0	0,00	0,00	0,00
15-19	0	0	0	0,00	0,00	0,00
20-24	0	0	0	0,00	0,00	0,00
25-29	0	0	0	0,00	0,00	0,00
30-34	0	2	2	0,00	0,48	0,24
35-39	0	4	4	0,00	1,02	0,51
40-44	0	7	7	0,00	1,75	0,89
45-49	0	9	9	0,00	2,41	1,23
50-54	0	12	12	0,00	3,40	1,76
55-59	0	7	7	0,00	2,11	1,10
60-64	1	12	13	0,38	4,01	2,32
65-69	0	16	16	0,00	5,58	3,04
70-74	0	6	6	0,00	2,18	1,23
75 e +	0	7	7	0,00	1,42	0,88
Total	1	82	83	0,02	1,50	0,79

Taxa incidência padronizada		
H	M	HM
0,02	1,31	0,70

Taxa de incidência por sexo e grupo etário (/100.000)

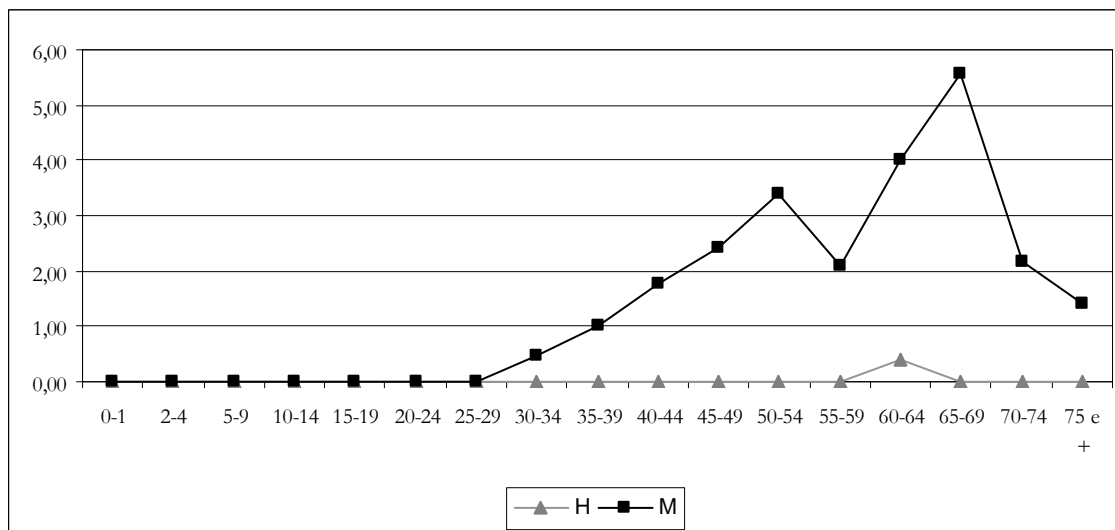

Distribuição por tipo histológico

Tumores	HM(%)
Carcinoma Intra-ductal, Não Infiltrante, SOE	89,16
Adenocarcinoma Papilar Intra-ductal, Não Infiltrante	4,82
Carcinoma Intraquístico, Não Infiltrante	2,41
Outros	3,61
Total	100,00

C50 – MAMA (carcinomas invasivos e carcinomas in-situ)

Grupo etário	Nº de casos por grupo etário			Taxa de incidência		
	H	M	HM	H	M	HM
0-1	0	0	0	0,00	0,00	0,00
2-4	0	0	0	0,00	0,00	0,00
5-9	0	0	0	0,00	0,00	0,00
10-14	0	0	0	0,00	0,00	0,00
15-19	0	1	1	0,00	0,35	0,17
20-24	0	6	6	0,00	1,74	0,85
25-29	0	34	34	0,00	8,47	4,19
30-34	2	99	101	0,48	23,78	12,09
35-39	0	228	228	0,00	58,07	29,16
40-44	2	418	420	0,52	104,72	53,46
45-49	4	526	530	1,11	140,82	72,31
50-54	9	546	555	2,72	154,90	81,29
55-59	7	584	591	2,31	176,40	93,29
60-64	6	539	545	2,31	180,04	97,44
65-69	8	570	578	3,33	198,86	109,65
70-74	19	507	526	8,87	184,34	107,52
75 e +	16	914	930	5,29	185,98	117,16
Total	73	4972	5045	1,43	91,16	47,73

Taxa incidência padronizada		
H	M	HM
1,20	75,01	40,51

Taxa de incidência por sexo e grupo etário (/100.000)

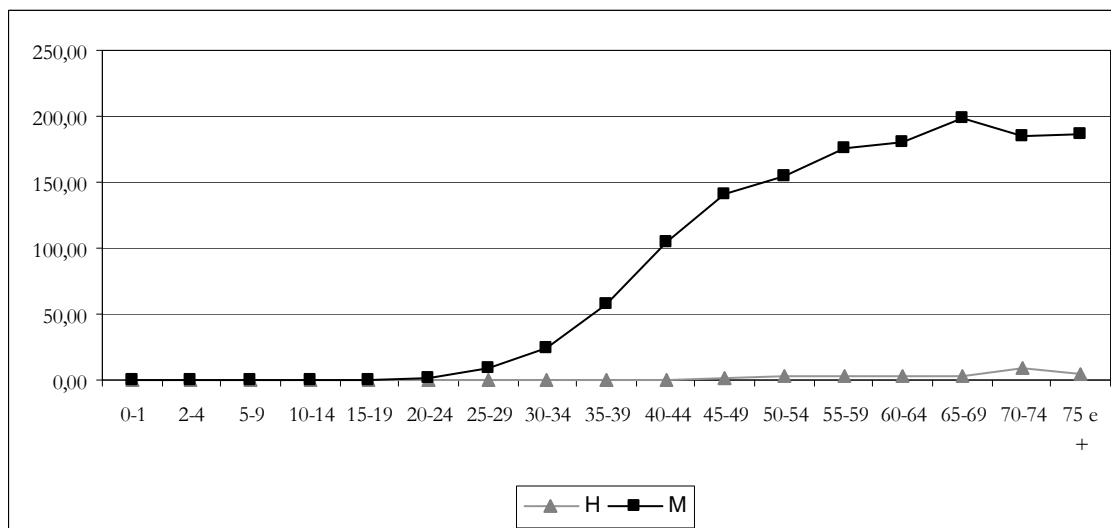

Distribuição por tipo histológico

Tumores	HM(%)
Carcinoma Ductal Invasivo	69,89
Carcinoma Lobular, SOE	4,64
Carcinoma Ductal Infiltrante	4,32
Outros	21,15
Total	100,00

C51 – VULVA

Grupo etário	Nº de casos por grupo etário		Taxa de incidência	
	M		M	
0-1	0		0,00	
2-4	0		0,00	
5-9	0		0,00	
10-14	0		0,00	
15-19	0		0,00	
20-24	0		0,00	
25-29	0		0,00	
30-34	1		0,24	
35-39	3		0,76	
40-44	0		0,00	
45-49	4		1,07	
50-54	0		0,00	
55-59	5		1,51	
60-64	6		2,00	
65-69	14		4,88	
70-74	10		3,64	
75 e +	38		7,73	
Total	81		1,49	

Taxa incidência padronizada
M
0,95

Taxa de incidência por sexo e grupo etário (/100.000)

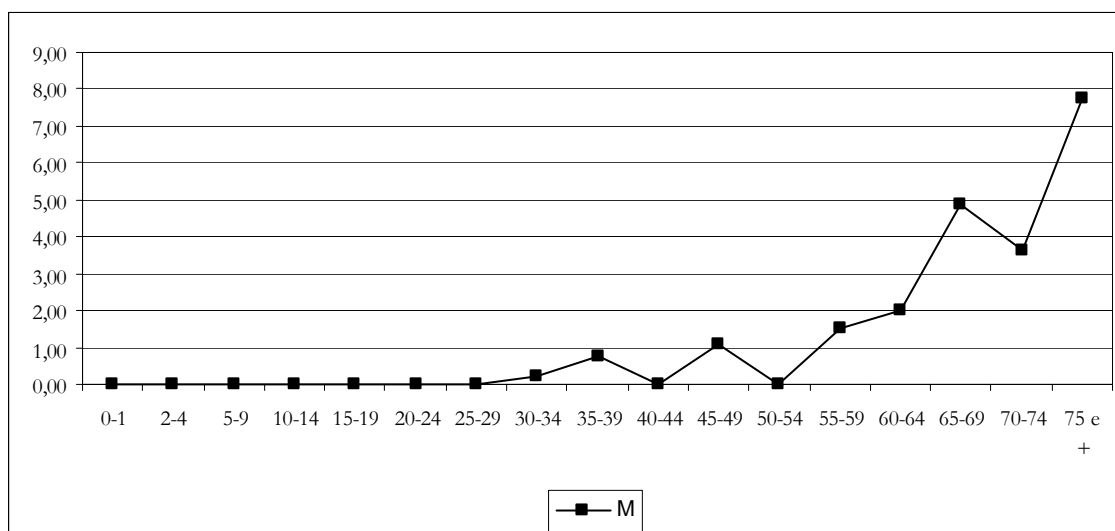

Distribuição por tipo histológico

Tumores	M(%)
Carcinoma Células Escamosas, SOE	51,85
Carcinoma Células Escamosas, SOE, Queratinizante	13,58
Melanoma Maligno, SOE	9,88
Outros	24,69
Total	100,00

C52 - VAGINA

Grupo etário	Nº de casos por grupo etário		Taxa de incidência	
		M		M
0-1		0		0,00
2-4		0		0,00
5-9		0		0,00
10-14		0		0,00
15-19		0		0,00
20-24		0		0,00
25-29		0		0,00
30-34		1		0,24
35-39		0		0,00
40-44		1		0,25
45-49		6		1,61
50-54		1		0,28
55-59		2		0,60
60-64		0		0,00
65-69		3		1,05
70-74		4		1,45
75 e +		10		2,03
Total		28		0,51

Taxa incidência padronizada
M
0,37

Taxa de incidência por sexo e grupo etário (/100.000)

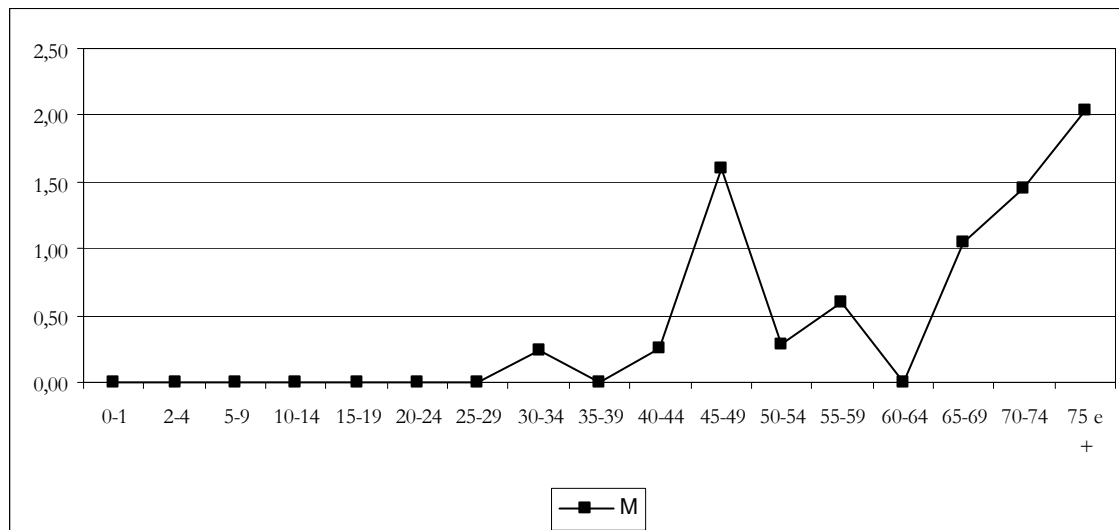

Distribuição por tipo histológico

Tumores	M(%)
Carcinoma Células Escamosas, SOE	53,57
Carcinoma,SOE	7,14
Adenocarcinoma Papilar,SOE	7,14
Outros	32,14
Total	100,00

C53 - COLO UTERINO (carcinomas invasivos)

Grupo etário	Nº de casos por grupo etário		Taxa de incidência	
	M		M	
0-1	0		0,00	
2-4	0		0,00	
5-9	0		0,00	
10-14	0		0,00	
15-19	0		0,00	
20-24	3		0,87	
25-29	15		3,74	
30-34	33		7,93	
35-39	45		11,46	
40-44	74		18,54	
45-49	67		17,94	
50-54	71		20,14	
55-59	53		16,01	
60-64	41		13,70	
65-69	37		12,91	
70-74	38		13,82	
75 e +	68		13,84	
Total	545		9,99	

Taxa incidência padronizada
M
8,77

Taxa de incidência por sexo e grupo etário (/100.000)

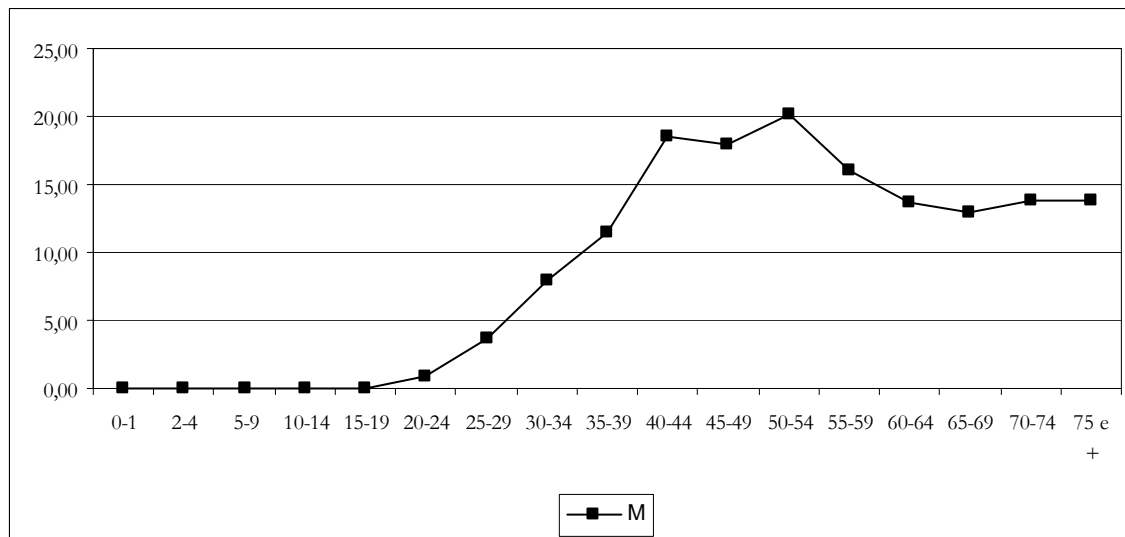

Distribuição por tipo histológico

Tumores	M(%)
Carcinoma Células Escamosas, SOE	35,96
Carcinoma Células Escamosas, Grnd Cel, Não Querat.	13,39
Adenocarcinoma	12,29
Outros	38,35
Total	100,00

C53- COLO UTERINO (carcinomas in-situ)

Grupo etário	Nº de casos por grupo etário		Taxa de incidência	
		M		M
0-1		0		0,00
2-4		0		0,00
5-9		0		0,00
10-14		0		0,00
15-19		0		0,00
20-24		5		1,45
25-29		12		2,99
30-34		11		2,64
35-39		11		2,80
40-44		12		3,01
45-49		6		1,61
50-54		3		0,85
55-59		5		1,51
60-64		1		0,33
65-69		1		0,35
70-74		0		0,00
75 e +		2		0,41
Total		69		1,27

Taxa incidência padronizada
M
1,21

Taxa de incidência por sexo e grupo etário (/100.000)

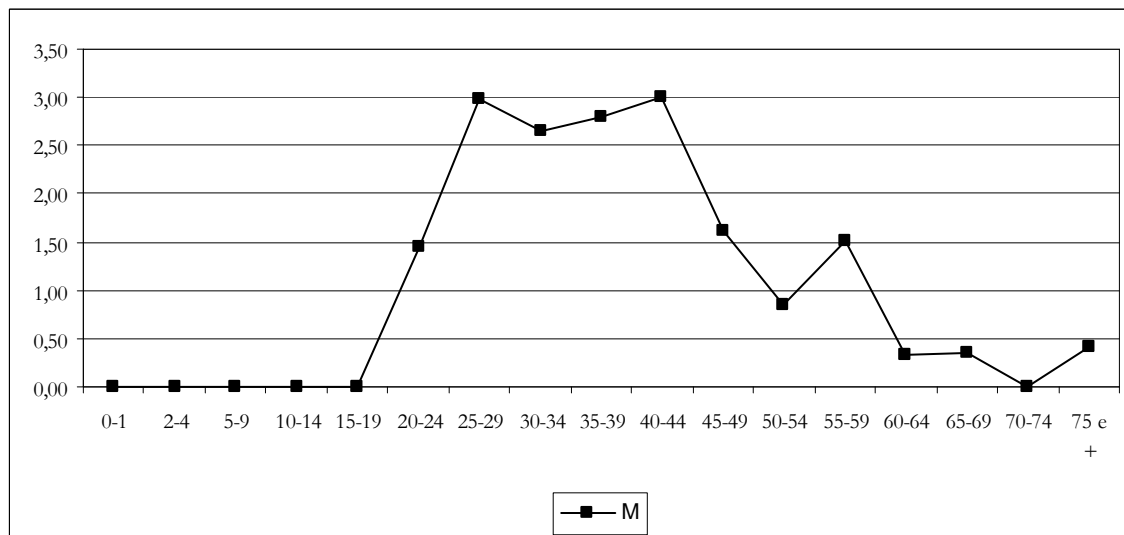

Distribuição por tipo histológico

Tumores	M(%)
Carcinoma de Células Escamosas "in-situ", SOE	94,20
Adenocarcinoma "in-situ"	4,35
Carcinoma de Cél. Escam "in-situ", c/ invasão question.	1,45
Total	100,00

C53- COLO UTERINO (carcinomas invasivos e carcinomas in situ)

Grupo etário	Nº de casos por grupo etário		Taxa de incidência	
	M		M	
0-1	0		0,00	
2-4	0		0,00	
5-9	0		0,00	
10-14	0		0,00	
15-19	0		0,00	
20-24	8		2,32	
25-29	27		6,73	
30-34	44		10,57	
35-39	56		14,26	
40-44	86		21,55	
45-49	73		19,54	
50-54	74		20,99	
55-59	58		17,52	
60-64	42		14,03	
65-69	38		13,26	
70-74	38		13,82	
75 e +	70		14,24	
Total	614		11,26	

Taxa incidência padronizada
M
9,98

Taxa de incidência por sexo e grupo etário (/100.000)

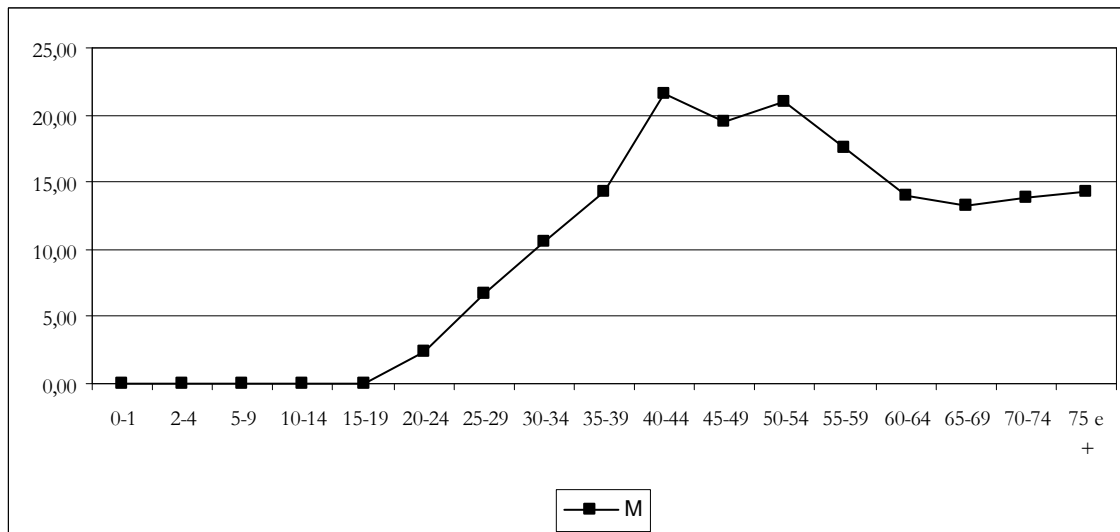

Distribuição por tipo histológico

Tumores	M(%)
Carcinoma Células Escamosas, SOE	31,92
Carcinoma Células Escamosas, Não Queratinizante	11,89
Adenocarcinoma	10,91
Outros	45,28
Total	100,00

C54 – CORPO UTERINO

Grupo etário	Nº de casos por grupo etário		Taxa de incidência	
		M		M
0-1		0		0,00
2-4		0		0,00
5-9		0		0,00
10-14		0		0,00
15-19		0		0,00
20-24		0		0,00
25-29		0		0,00
30-34		1		0,24
35-39		4		1,02
40-44		9		2,25
45-49		30		8,03
50-54		52		14,75
55-59		113		34,13
60-64		101		33,74
65-69		128		44,66
70-74		108		39,27
75 e +		213		43,34
Total		759		13,92

Taxa incidência padronizada
M
10,27

Taxa de incidência por sexo e grupo etário (/100.000)

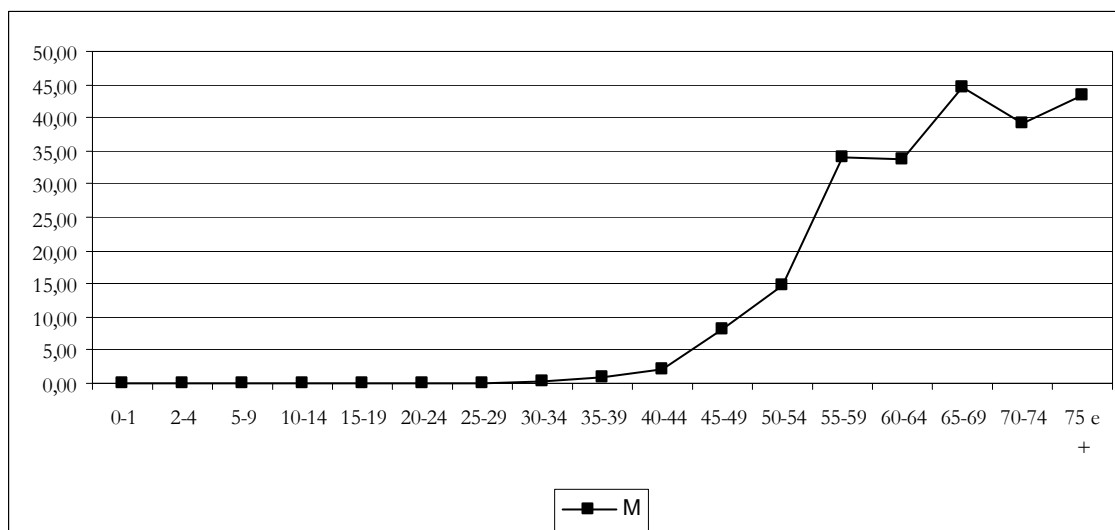

Distribuição por tipo histológico

Tumores	M(%)
Carcinoma Endometrióide,SOE	52,31
Adenocarcinoma	27,40
Carcinoma,SOE	3,56
Outros	16,73
Total	100,00

C55- ÚTERO, SOE

Grupo etário	Nº de casos por grupo etário		Taxa de incidência	
	M		M	
0-1	0		0,00	
2-4	0		0,00	
5-9	0		0,00	
10-14	0		0,00	
15-19	0		0,00	
20-24	0		0,00	
25-29	1		0,25	
30-34	0		0,00	
35-39	1		0,25	
40-44	7		1,75	
45-49	11		2,94	
50-54	8		2,27	
55-59	14		4,23	
60-64	18		6,01	
65-69	15		5,23	
70-74	13		4,73	
75 e +	27		5,49	
Total	115		2,11	

Taxa incidência padronizada
M
1,65

Taxa de incidência por sexo e grupo etário (/100.000)

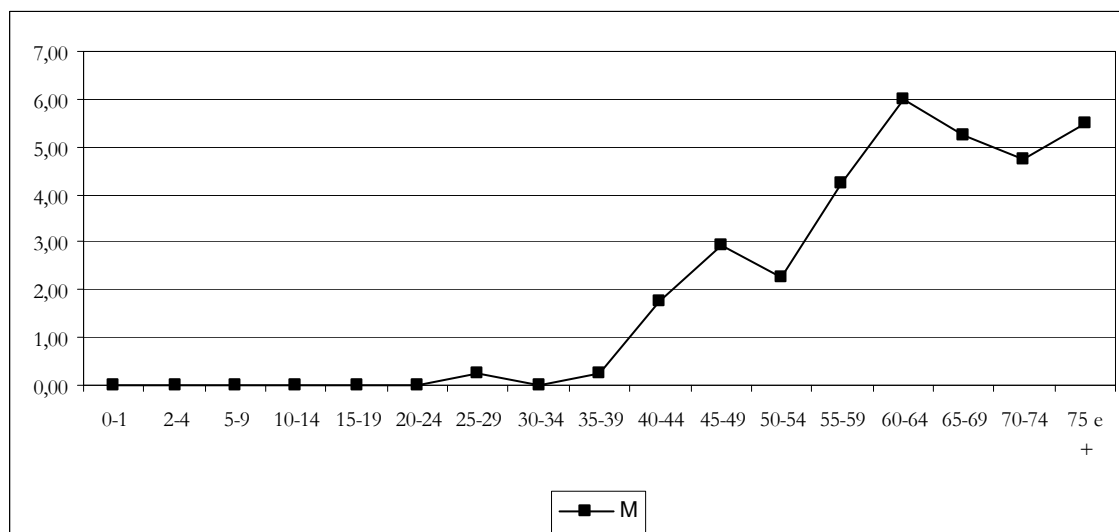

Distribuição por tipo histológico

Tumores	M(%)
Adenocarcinoma	27,83
Carcinoma Endometrióide,SOE	21,74
Leiomiossarcoma,SOE	9,57
Outros	40,87
Total	100,00

C56 – OVÁRIO

Grupo etário	Nº de casos por grupo etário		Taxa de incidência	
	M		M	
0-1	0		0,00	
2-4	1		0,62	
5-9	0		0,00	
10-14	0		0,00	
15-19	1		0,35	
20-24	5		1,45	
25-29	11		2,74	
30-34	8		1,92	
35-39	10		2,55	
40-44	29		7,27	
45-49	33		8,83	
50-54	49		13,90	
55-59	48		14,50	
60-64	47		15,70	
65-69	60		20,93	
70-74	56		20,36	
75 e +	93		18,92	
Total	451		8,27	

Taxa incidência padronizada
M
6,63

Taxa de incidência por sexo e grupo etário (/100.000)

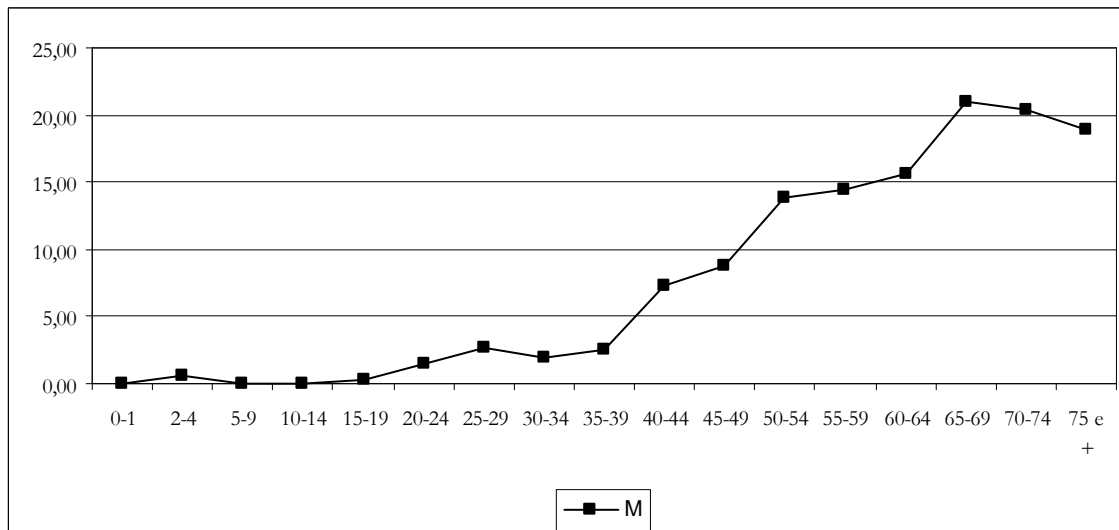

Distribuição por tipo histológico

Tumores	M(%)
Adenocarcinoma	14,86
Cistoadenocarcinoma Seroso, SOE	12,86
Carcinoma, SOE	12,64
Outros	59,65
Total	100,00

C57 – OUTROS ÓRGÃOS GENITAIS FEMININOS OU NÃO ESPECIFICADOS

Grupo etário	Nº de casos por grupo etário		Taxa de incidência	
	M		M	
0-1	0		0,00	
2-4	0		0,00	
5-9	0		0,00	
10-14	0		0,00	
15-19	0		0,00	
20-24	0		0,00	
25-29	0		0,00	
30-34	0		0,00	
35-39	2		0,51	
40-44	1		0,25	
45-49	2		0,54	
50-54	3		0,85	
55-59	3		0,91	
60-64	3		1,00	
65-69	2		0,70	
70-74	2		0,73	
75 e +	2		0,41	
Total	20		0,37	

Taxa incidência padronizada
M
0,32

Taxa de incidência por sexo e grupo etário (/100.000)

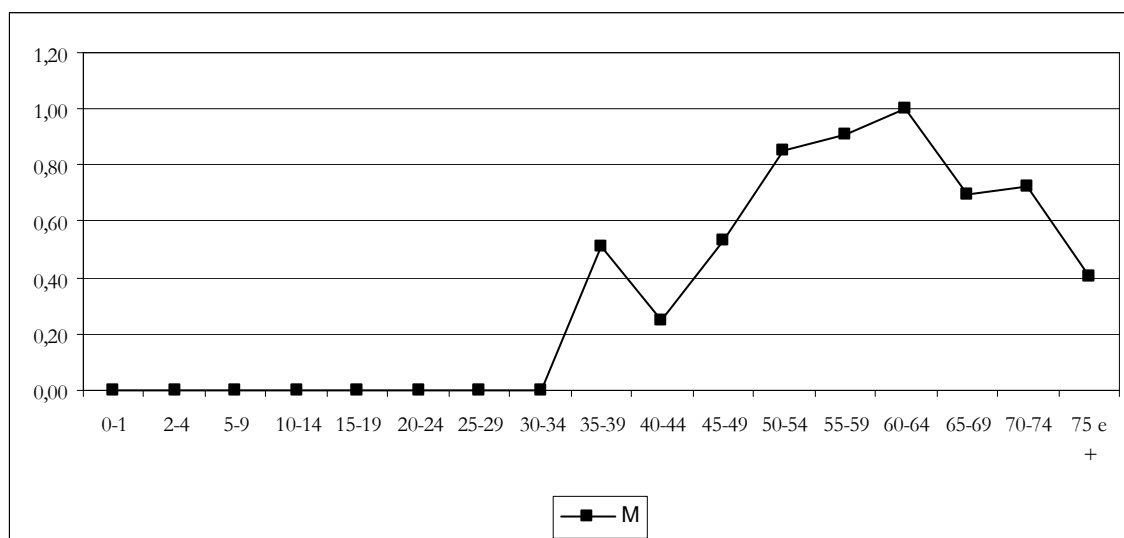

Distribuição por tipo histológico

Tumores	M(%)
Adenocarcinoma	20,00
Carcinoma Endometrióide,SOE	20,00
Cistoadenocarcinoma Seroso,SOE	20,00
Outros	40,00
Total	100,00

C58 – PLACENTA

Grupo etário	Nº de casos por grupo etário		Taxa de incidência	
		M		M
0-1		0		0,00
2-4		0		0,00
5-9		0		0,00
10-14		0		0,00
15-19		0		0,00
20-24		0		0,00
25-29		1		0,25
30-34		0		0,00
35-39		1		0,25
40-44		0		0,00
45-49		0		0,00
50-54		0		0,00
55-59		1		0,30
60-64		0		0,00
65-69		0		0,00
70-74		0		0,00
75 e +		0		0,00
Total		3		0,06

Taxa incidência padronizada
M
0,05

Taxa de incidência por sexo e grupo etário (/100.000)

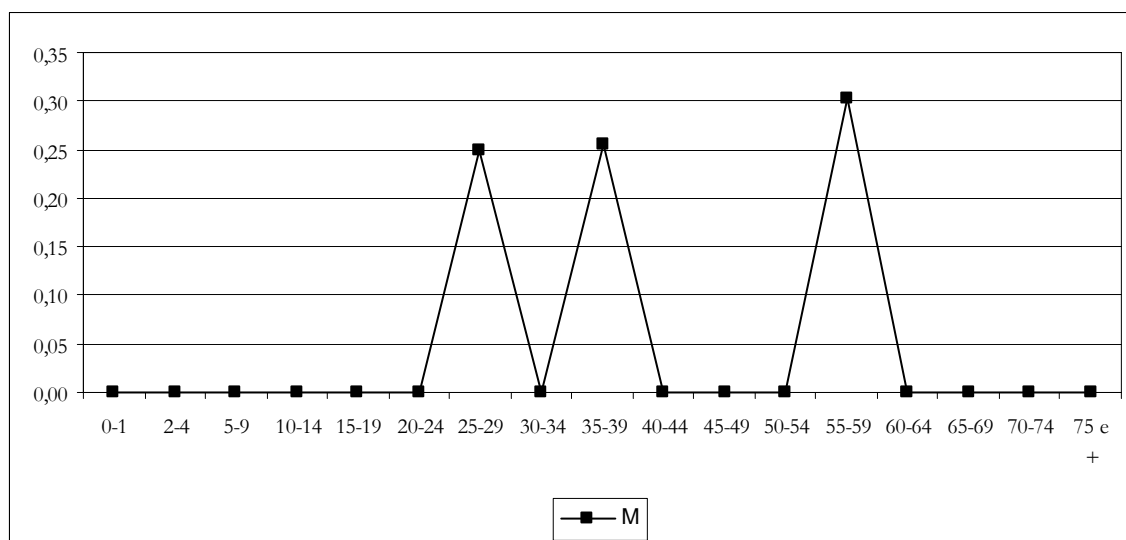

Distribuição por tipo histológico

Tumores	M(%)
Coriocarcinoma	100,00
Total	100,00

C51-C58 – APARELHO GENITAL FEMININO E PLACENTA

Grupo etário	Nº de casos por grupo etário		Taxa de incidência	
	M		M	
0-1	0		0,00	
2-4	1		0,62	
5-9	0		0,00	
10-14	0		0,00	
15-19	1		0,35	
20-24	13		3,77	
25-29	40		9,96	
30-34	55		13,21	
35-39	77		19,61	
40-44	133		33,32	
45-49	159		42,57	
50-54	187		53,05	
55-59	244		73,70	
60-64	217		72,48	
65-69	260		90,71	
70-74	231		83,99	
75 e +	453		92,18	
Total	2071		37,97	

Taxa incidência padronizada
M
30,23

Taxa de incidência por sexo e grupo etário (/100.000)

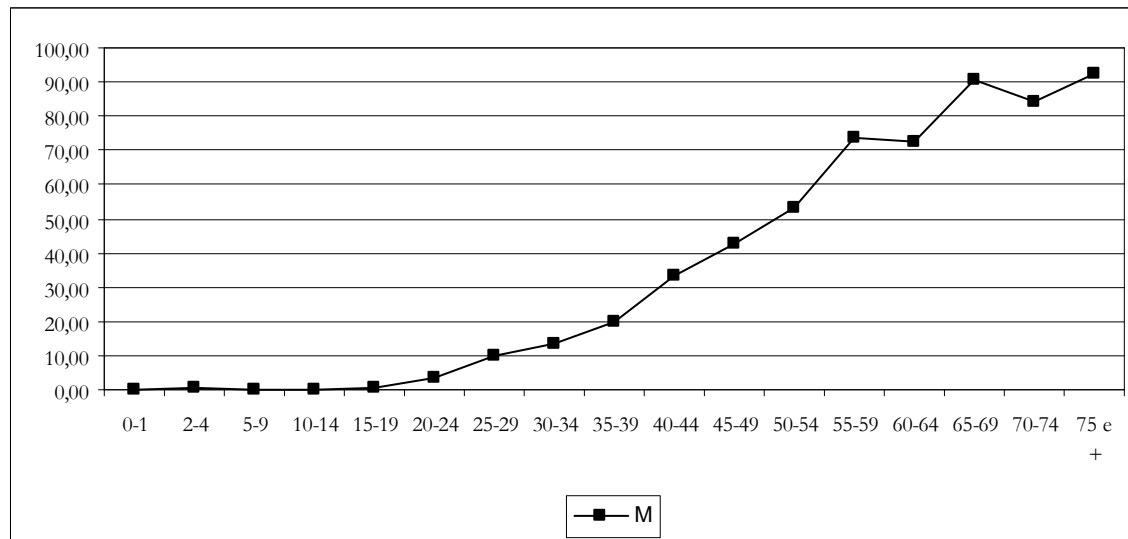

Distribuição por tipo histológico

Tumores	M(%)
Carcinoma Endometrióide, SOE	22,40
Adenocarcinoma	18,45
Carcinoma Células Escamosas, SOE	12,36
Outros	46,79
Total	100,00

C60 - PÉNIS

Grupo etário	Nº de casos por grupo etário		Taxa de incidência	
	H		H	
0-1	0		0,00	
2-4	0		0,00	
5-9	0		0,00	
10-14	0		0,00	
15-19	0		0,00	
20-24	0		0,00	
25-29	0		0,00	
30-34	0		0,00	
35-39	0		0,00	
40-44	2		0,52	
45-49	4		1,11	
50-54	6		1,82	
55-59	4		1,32	
60-64	7		2,69	
65-69	8		3,33	
70-74	12		5,60	
75 e +	33		10,92	
Total	76		1,49	

Taxa incidência padronizada	
H	
	1,19

Taxa de incidência por sexo e grupo etário (/100.000)

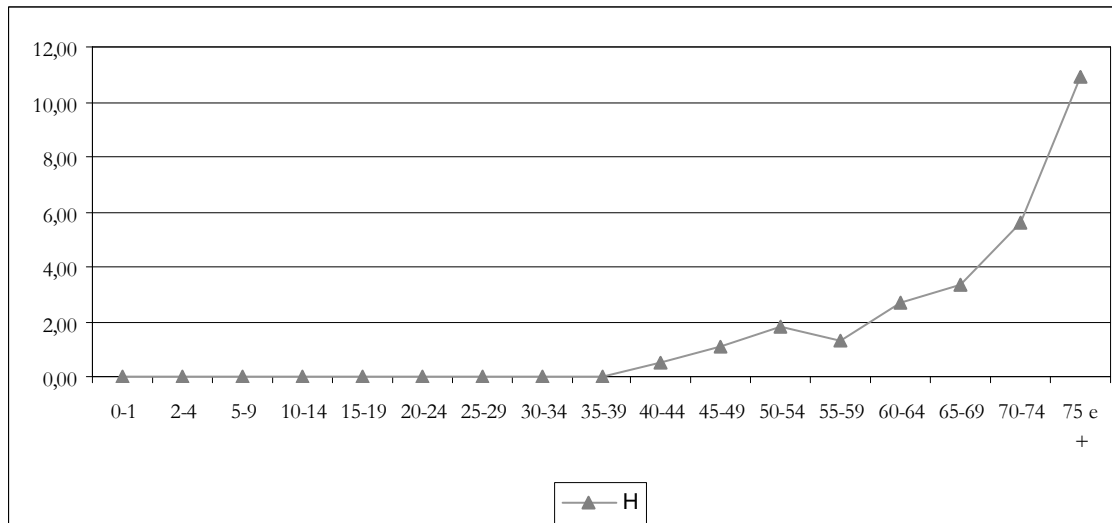

Distribuição por tipo histológico

Tumores	H(%)
Carcinoma Células Escamosas, SOE	75,00
Carcinoma Verrucoso, SOE	7,89
Carcinoma, SOE	6,58
Outros	10,53
Total	100,00

C61 – GLÂNDULA PROSTÁTICA

Grupo etário	Nº de casos por grupo etário		Taxa de incidência	
		H		H
0-1		0		0,00
2-4		1		0,58
5-9		0		0,00
10-14		0		0,00
15-19		0		0,00
20-24		0		0,00
25-29		0		0,00
30-34		0		0,00
35-39		1		0,26
40-44		9		2,33
45-49		44		12,24
50-54		153		46,32
55-59		399		131,93
60-64		641		246,62
65-69		1048		435,77
70-74		1096		511,75
75 e +		1474		487,58
Total		4866		95,12

Taxa incidência padronizada	
	H
	76,85

Taxa de incidência por sexo e grupo etário (/100.000)

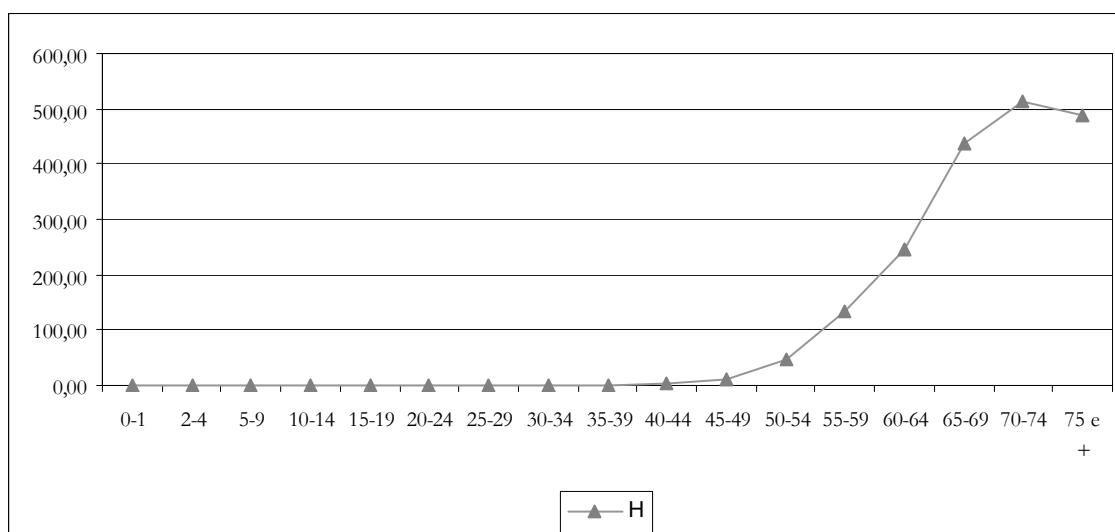

Distribuição por tipo histológico

Tumores	H(%)
Adenocarcinoma	94,00
Neoplasia Maligna	4,19
Carcinoma,SOE	1,05
Outros	0,76
Total	100,00

C62 - TESTÍCULO

Grupo etário	Nº de casos por grupo etário		Taxa de incidência	
	H		H	
0-1	0		0,00	
2-4	4		2,30	
5-9	0		0,00	
10-14	0		0,00	
15-19	3		1,00	
20-24	25		6,99	
25-29	40		9,77	
30-34	36		8,59	
35-39	12		3,08	
40-44	4		1,04	
45-49	2		0,56	
50-54	3		0,91	
55-59	5		1,65	
60-64	2		0,77	
65-69	2		0,83	
70-74	6		2,80	
75 e +	5		1,65	
Total	149		2,91	

Taxa incidência padronizada	
H	
	2,70

Taxa de incidência por sexo e grupo etário (/100.000)

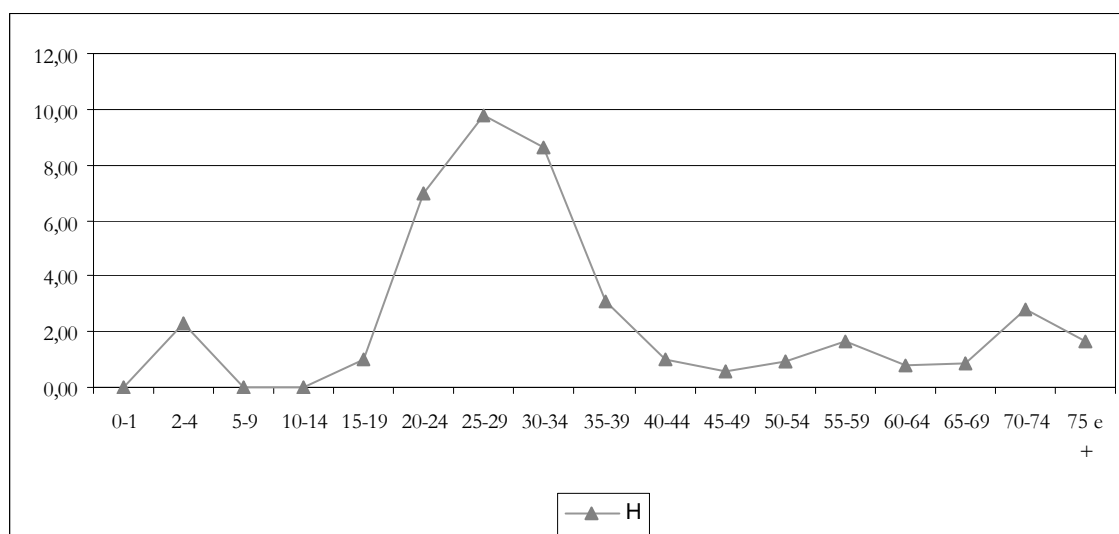

Distribuição por tipo histológico

Tumores	H(%)
Seminoma,SOE	32,89
Carcinoma Embrionário,SOE	14,77
Teratocarcinoma	8,05
Outros	44,30
Total	100,00

C63 – EPIDIDIMO

Grupo etário	Nº de casos por grupo etário		Taxa de incidência	
	H		H	
0-1	0		0,00	
2-4	0		0,00	
5-9	0		0,00	
10-14	0		0,00	
15-19	1		0,33	
20-24	0		0,00	
25-29	0		0,00	
30-34	0		0,00	
35-39	0		0,00	
40-44	0		0,00	
45-49	0		0,00	
50-54	0		0,00	
55-59	0		0,00	
60-64	1		0,38	
65-69	1		0,42	
70-74	2		0,93	
75 e +	2		0,66	
Total	7		0,14	

Taxa incidência padronizada	
H	
	0,11

Taxa de incidência por sexo e grupo etário (/100.000)

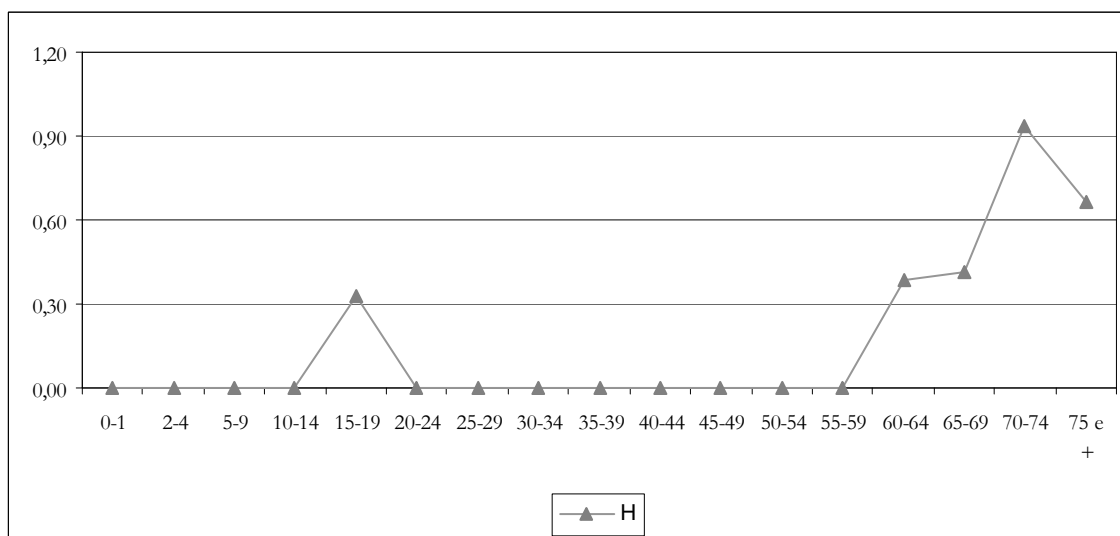

Distribuição por tipo histológico

Tumores	H(%)
Lipossarcoma, Bem Diferenciado	28,57
Adenocarcinoma	14,29
Tumor Desmoplásico de Pequenas Células Redondas	14,29
Outros	42,86
Total	100,00

C60 - C63 –ÓRGÃOS GENITAIS MASCULINOS

Grupo etário	Nº de casos por grupo etário		Taxa de incidência	
		H		H
0-1		0		0,00
2-4		5		2,88
5-9		0		0,00
10-14		0		0,00
15-19		4		1,33
20-24		25		6,99
25-29		40		9,77
30-34		36		8,59
35-39		13		3,34
40-44		15		3,88
45-49		50		13,91
50-54		162		49,05
55-59		408		134,91
60-64		651		250,46
65-69		1059		440,34
70-74		1116		521,09
75 e +		1514		500,81
Total		5098		99,65

Taxa incidência padronizada	
H	80,86

Taxa de incidência por sexo e grupo etário (/100.000)

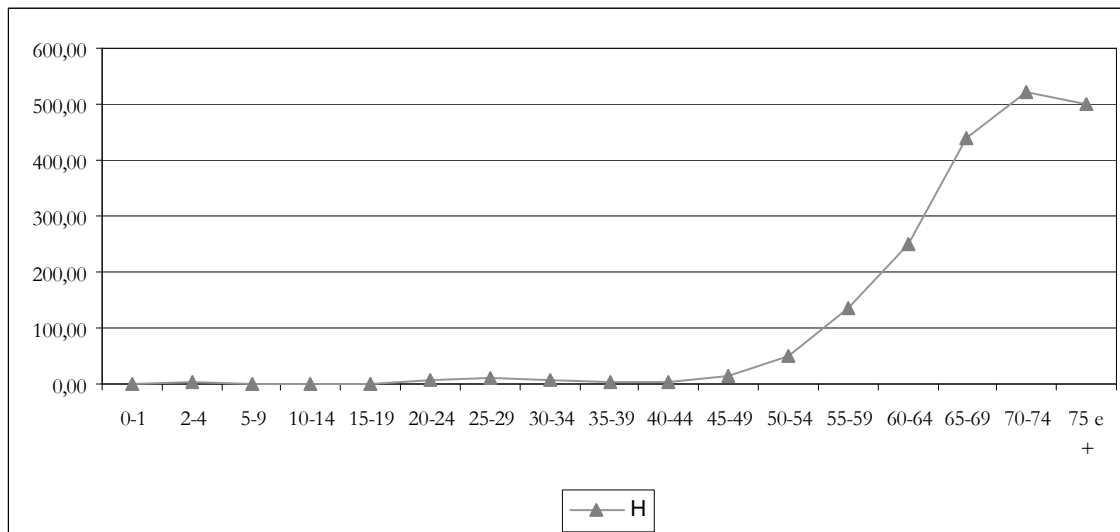

Distribuição por tipo histológico

Tumores	H(%)
Adenocarcinoma	89,76
Neoplasia Maligna	4,04
Carcinoma,SOE	1,22
Outros	4,98
Total	100,00

C64 - RIM

Grupo etário	Nº de casos por grupo etário			Taxa de incidência		
	H	M	HM	H	M	HM
0-1	2	0	2	1,78	0,00	0,92
2-4	3	5	8	1,73	3,09	2,38
5-9	1	2	3	0,36	0,76	0,55
10-14	0	1	1	0,00	0,37	0,18
15-19	1	2	3	0,33	0,69	0,51
20-24	0	1	1	0,00	0,29	0,14
25-29	1	1	2	0,24	0,25	0,25
30-34	6	8	14	1,43	1,92	1,68
35-39	5	12	17	1,28	3,06	2,17
40-44	11	8	19	2,85	2,00	2,42
45-49	27	14	41	7,51	3,75	5,59
50-54	44	18	62	13,32	5,11	9,08
55-59	60	24	84	19,84	7,25	13,26
60-64	46	29	75	17,70	9,69	13,41
65-69	62	16	78	25,78	5,58	14,80
70-74	62	38	100	28,95	13,82	20,44
75 e +	97	53	150	32,09	10,78	18,90
Total	428	232	660	8,37	4,25	6,24

Taxa incidência padronizada		
H	M	HM
7,31	3,46	5,17

Taxa de incidência por sexo e grupo etário (/100.000)

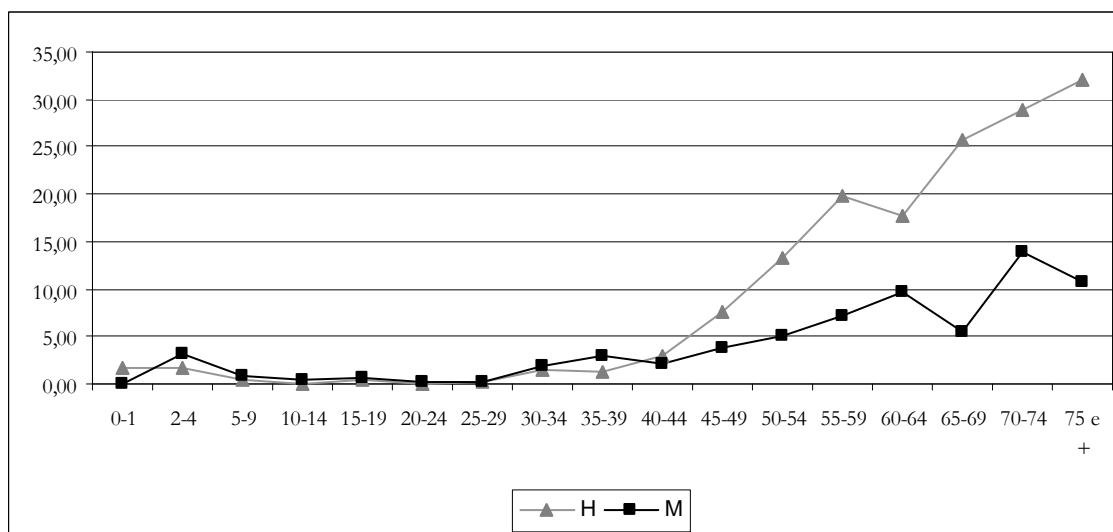

Distribuição por tipo histológico

Tumores	HM(%)
Carcinoma de Células Renais	66,06
Neoplasia Maligna	7,42
Adenocarcinoma de Células Claras, SOE	7,27
Outros	19,24
Total	100,00

C65 – BACINETE

Grupo etário	Nº de casos por grupo etário			Taxa de incidência		
	H	M	HM	H	M	HM
0-1	0	0	0	0,00	0,00	0,00
2-4	0	0	0	0,00	0,00	0,00
5-9	0	0	0	0,00	0,00	0,00
10-14	0	0	0	0,00	0,00	0,00
15-19	0	0	0	0,00	0,00	0,00
20-24	0	0	0	0,00	0,00	0,00
25-29	0	0	0	0,00	0,00	0,00
30-34	1	0	1	0,24	0,00	0,12
35-39	0	0	0	0,00	0,00	0,00
40-44	2	2	4	0,52	0,50	0,51
45-49	0	0	0	0,00	0,00	0,00
50-54	0	0	0	0,00	0,00	0,00
55-59	3	1	4	0,99	0,30	0,63
60-64	5	1	6	1,92	0,33	1,07
65-69	3	2	5	1,25	0,70	0,95
70-74	5	3	8	2,33	1,09	1,64
75 e +	12	4	16	3,97	0,81	2,02
Total	31	13	44	0,61	0,24	0,42

Taxa incidência padronizada		
H	M	HM
0,49	0,16	0,30

Taxa de incidência por sexo e grupo etário (/100.000)

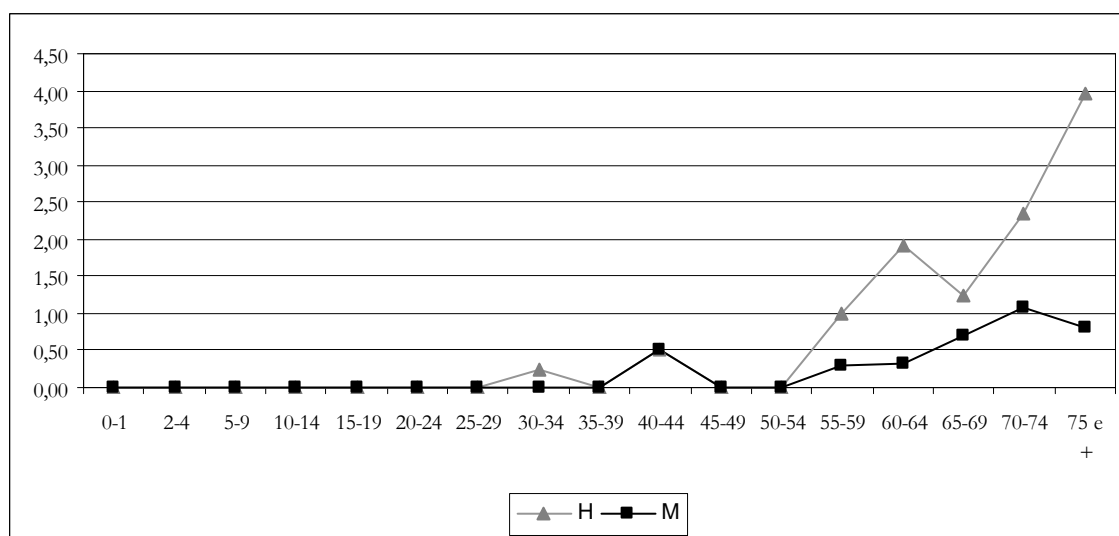

Distribuição por tipo histológico

Tumores	HM(%)
Carcinoma de Células de Transição, SOE	52,27
Carcinoma Papilar de Células de Transição	31,82
Neoplasia Maligna	4,55
Outros	11,36
Total	100,00

C66 - URETER

Grupo etário	Nº de casos por grupo etário			Taxa de incidência		
	H	M	HM	H	M	HM
0-1	0	0	0	0,00	0,00	0,00
2-4	0	0	0	0,00	0,00	0,00
5-9	0	0	0	0,00	0,00	0,00
10-14	0	0	0	0,00	0,00	0,00
15-19	0	0	0	0,00	0,00	0,00
20-24	0	0	0	0,00	0,00	0,00
25-29	0	0	0	0,00	0,00	0,00
30-34	0	0	0	0,00	0,00	0,00
35-39	0	0	0	0,00	0,00	0,00
40-44	0	0	0	0,00	0,00	0,00
45-49	0	0	0	0,00	0,00	0,00
50-54	0	0	0	0,00	0,00	0,00
55-59	1	0	1	0,33	0,00	0,16
60-64	2	2	4	0,77	0,67	0,72
65-69	5	1	6	2,08	0,35	1,14
70-74	3	2	5	1,40	0,73	1,02
75 e +	4	0	4	1,32	0,00	0,50
Total	15	5	20	0,29	0,09	0,19

Taxa incidência padronizada		
H	M	HM
0,24	0,07	0,14

Taxa de incidência por sexo e grupo etário (/100.000)

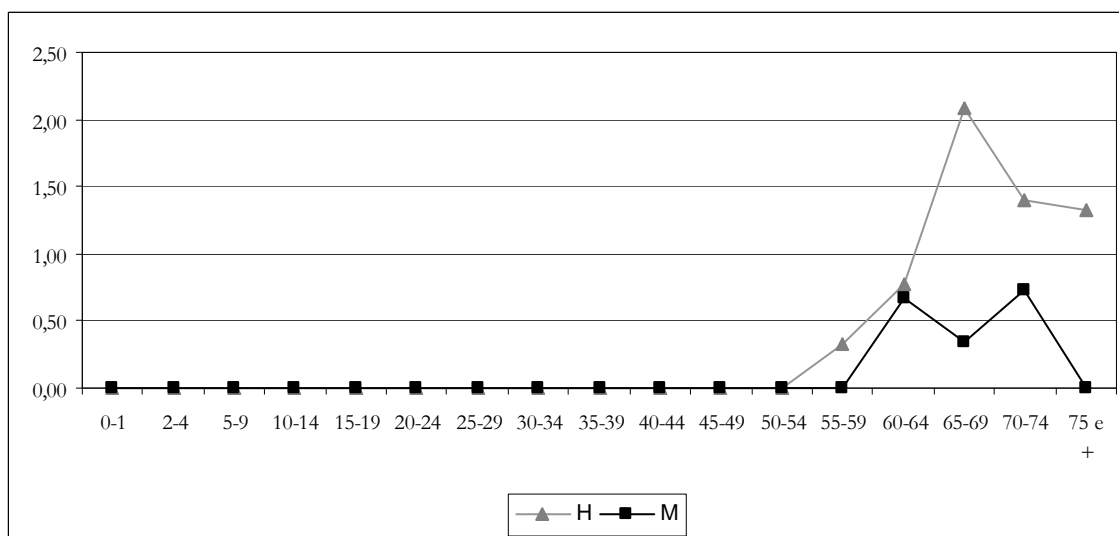

Distribuição por tipo histológico

Tumores	HM(%)
Carcinoma de Células de Transição, SOE	50,00
Carcinoma, SOE	20,00
Carcinoma Papilar de Células de Transição	15,00
Outros	15,00
Total	100,00

C67 - BEXIGA

Grupo etário	Nº de casos por grupo etário			Taxa de incidência		
	H	M	HM	H	M	HM
0-1	0	0	0	0,00	0,00	
2-4	0	0	0	0,00	0,00	0,00
5-9	0	0	0	0,00	0,00	0,00
10-14	0	0	0	0,00	0,00	0,00
15-19	0	0	0	0,00	0,00	0,00
20-24	0	1	1	0,00	0,29	0,14
25-29	5	0	5	1,22	0,00	0,62
30-34	6	5	11	1,43	1,20	1,32
35-39	7	4	11	1,80	1,02	1,41
40-44	11	10	21	2,85	2,51	2,67
45-49	36	7	43	10,01	1,87	5,87
50-54	75	14	89	22,71	3,97	13,03
55-59	109	18	127	36,04	5,44	20,05
60-64	138	20	158	53,09	6,68	28,25
65-69	192	41	233	79,84	14,30	44,20
70-74	274	66	340	127,94	24,00	69,50
75 e +	497	191	688	164,40	38,86	86,68
Total	1350	377	1727	26,39	6,91	16,34

Taxa incidência padronizada		
H	M	HM
21,23	4,27	11,69

Taxa de incidência por sexo e grupo etário (/100.000)

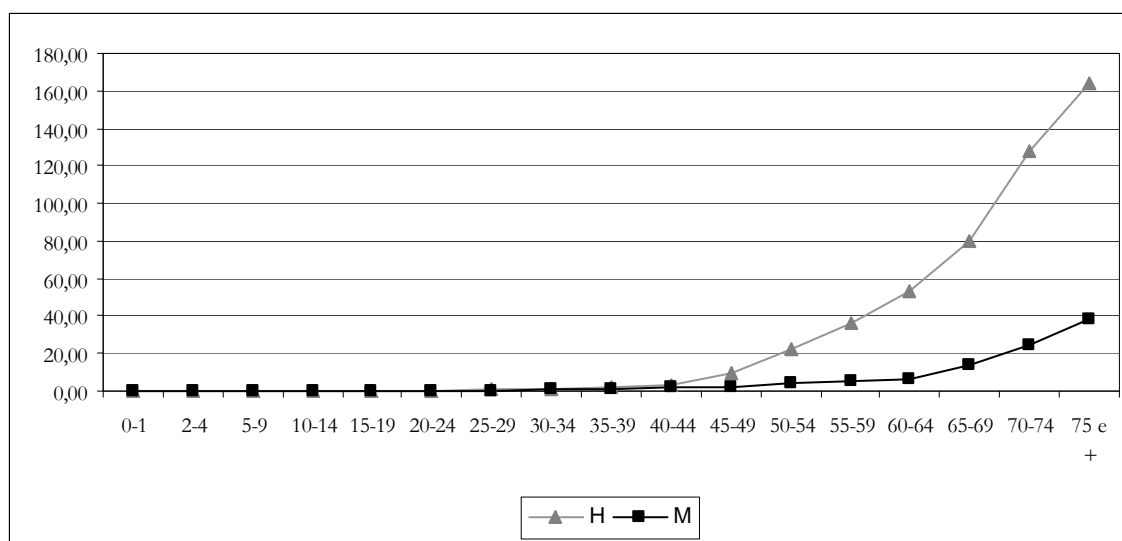

Distribuição por tipo histológico

Tumores	HM(%)
Carcinoma de Células de Transição, SOE	37,64
Carcinoma Papilar de Células de Transição	35,96
Carcinoma Papilar Células de Transição, Não Invasivo	6,60
Outros	19,80
Total	100,00

C68 – OUTROS ORGÃOS URINÁRIOS E NÃO ESPECIFICADOS

Grupo etário	Nº de casos por grupo etário			Taxa de incidência		
	H	M	HM	H	M	HM
0-1	0	0	0	0,00	0,00	0,00
2-4	0	0	0	0,00	0,00	0,00
5-9	0	0	0	0,00	0,00	0,00
10-14	0	0	0	0,00	0,00	0,00
15-19	0	0	0	0,00	0,00	0,00
20-24	0	0	0	0,00	0,00	0,00
25-29	0	0	0	0,00	0,00	0,00
30-34	0	0	0	0,00	0,00	0,00
35-39	0	1	1	0,00	0,25	0,13
40-44	0	0	0	0,00	0,00	0,00
45-49	1	1	2	0,28	0,27	0,27
50-54	2	1	3	0,61	0,28	0,44
55-59	0	0	0	0,00	0,00	0,00
60-64	2	3	5	0,77	1,00	0,89
65-69	1	2	3	0,42	0,70	0,57
70-74	3	3	6	1,40	1,09	1,23
75 e +	4	3	7	1,32	0,61	0,88
Total	13	14	27	0,25	0,26	0,26

Taxa incidência padronizada		
H	M	HM
0,21	0,19	0,20

Taxa de incidência por sexo e grupo etário (/100.000)

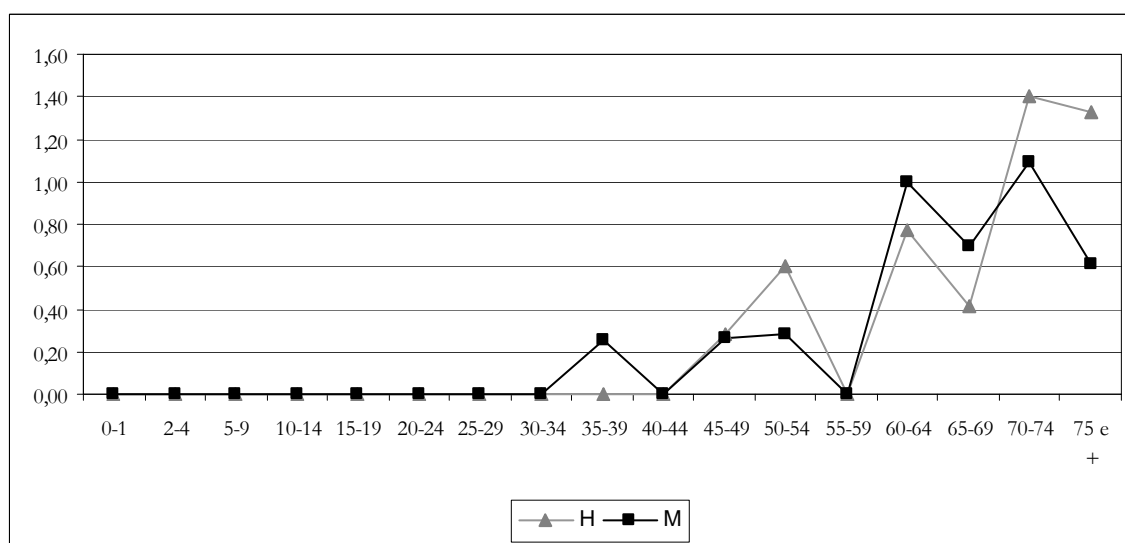

Distribuição por tipo histológico

Tumores	HM(%)
Carcinoma Papilar de Células de Transição	22,22
Carcinoma de Células Renais	22,22
Adenocarcinoma	18,52
Outros	37,04
Total	100,00

C64 – C68 – APARELHO URINÁRIO

Grupo etário	Nº de casos por grupo etário			Taxa de incidência		
	H	M	HM	H	M	HM
0-1	2	0	2	1,78	0,00	0,92
2-4	3	5	8	1,73	3,09	2,38
5-9	1	2	3	0,36	0,76	0,55
10-14	0	1	1	0,00	0,37	0,18
15-19	1	2	3	0,33	0,69	0,51
20-24	0	2	2	0,00	0,58	0,28
25-29	6	1	7	1,47	0,25	0,86
30-34	13	13	26	3,10	3,12	3,11
35-39	12	17	29	3,08	4,33	3,71
40-44	24	20	44	6,21	5,01	5,60
45-49	64	22	86	17,80	5,89	11,73
50-54	121	33	154	36,63	9,36	22,55
55-59	173	43	216	57,20	12,99	34,10
60-64	193	55	248	74,25	18,37	44,34
65-69	263	62	325	109,36	21,63	61,65
70-74	347	112	459	162,02	40,72	93,83
75 e +	614	251	865	203,10	51,07	108,97
Total	1837	641	2478	35,91	11,75	23,44

Taxa incidência padronizada		
H	M	HM
29,47	8,15	17,51

Taxa de incidência por sexo e grupo etário (/100.000)

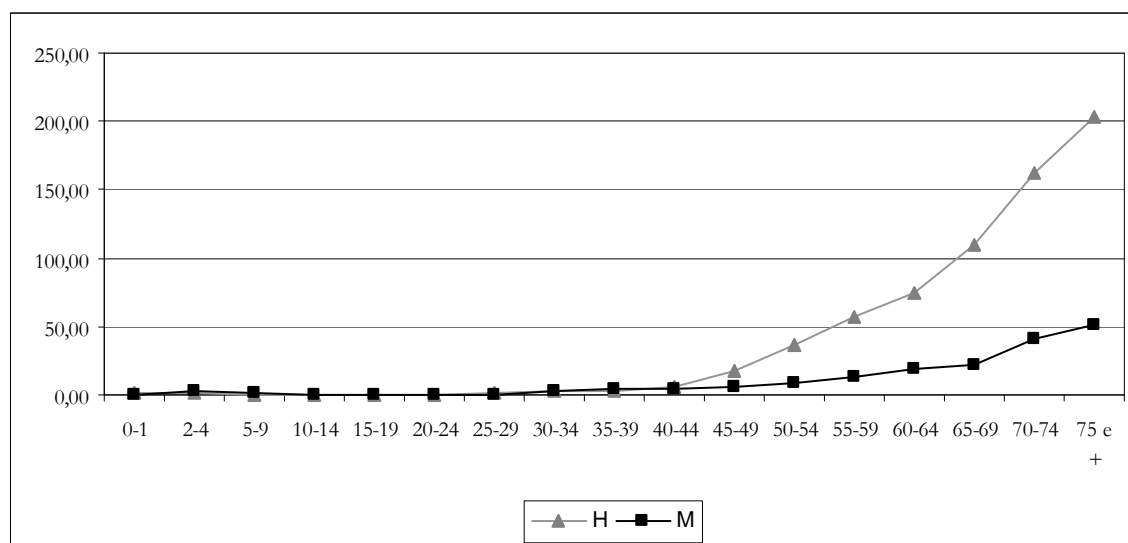

Distribuição por tipo histológico

Tumores	HM(%)
Carcinoma de Células de Transição,SOE	27,72
Carcinoma Papilar de Células de Transição,SOE	26,15
Carcinoma de Células Renais	17,88
Outros	28,25
Total	100,00

C69 – OLHO E ANEXOS

Grupo etário	Nº de casos por grupo etário			Taxa de incidência		
	H	M	HM	H	M	HM
0-1	3	1	4	2,68	0,95	1,84
2-4	6	2	8	3,46	1,24	2,38
5-9	0	0	0	0,00	0,00	0,00
10-14	0	1	1	0,00	0,37	0,18
15-19	0	1	1	0,00	0,35	0,17
20-24	0	0	0	0,00	0,00	0,00
25-29	0	0	0	0,00	0,00	0,00
30-34	1	1	2	0,24	0,24	0,24
35-39	0	1	1	0,00	0,25	0,13
40-44	2	0	2	0,52	0,00	0,25
45-49	0	1	1	0,00	0,27	0,14
50-54	1	2	3	0,30	0,57	0,44
55-59	1	4	5	0,33	1,21	0,79
60-64	4	4	8	1,54	1,34	1,43
65-69	2	3	5	0,83	1,05	0,95
70-74	2	5	7	0,93	1,82	1,43
75 e +	5	9	14	1,65	1,83	1,76
Total	27	35	62	0,53	0,64	0,59

Taxa incidência padronizada		
H	M	HM
0,56	0,55	0,56

Taxa de incidência por sexo e grupo etário (/100.000)

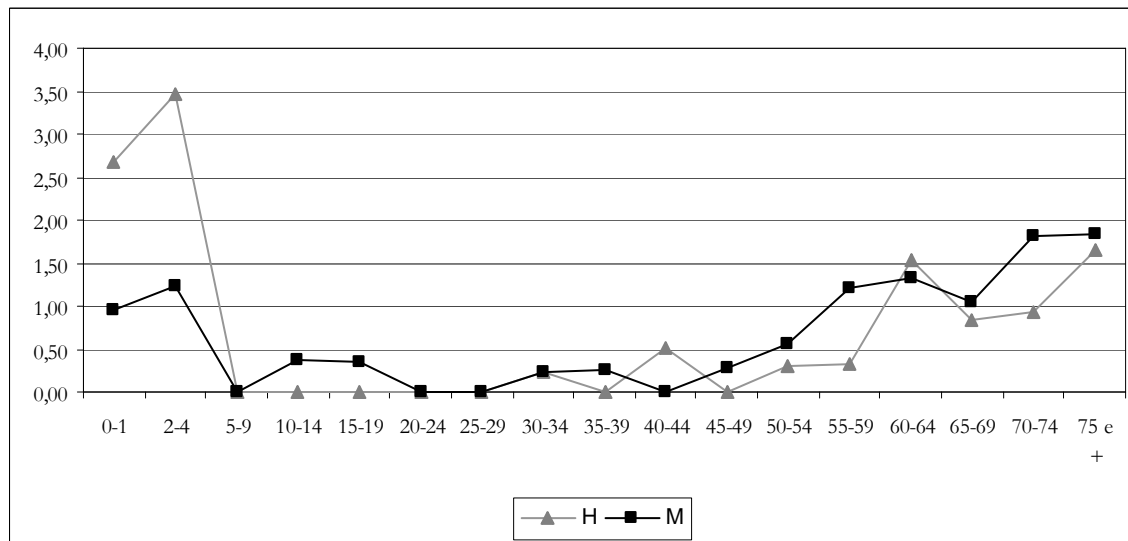

Distribuição por tipo histológico

Tumores	HM(%)
Melanoma Maligno, SOE	30,65
Retinoblastoma, SOE	19,35
Carcinoma Células Escamosas, SOE	11,29
Outros	38,71
Total	100,00

C70 -MENINGES

Grupo etário	Nº de casos por grupo etário			Taxa de incidência		
	H	M	HM	H	M	HM
0-1	0	0	0	0,00	0,00	0,00
2-4	0	0	0	0,00	0,00	0,00
5-9	0	0	0	0,00	0,00	0,00
10-14	0	0	0	0,00	0,00	0,00
15-19	0	0	0	0,00	0,00	0,00
20-24	0	0	0	0,00	0,00	0,00
25-29	0	0	0	0,00	0,00	0,00
30-34	0	0	0	0,00	0,00	0,00
35-39	0	0	0	0,00	0,00	0,00
40-44	0	1	1	0,00	0,25	0,13
45-49	0	0	0	0,00	0,00	0,00
50-54	1	0	1	0,30	0,00	0,15
55-59	2	1	3	0,66	0,30	0,47
60-64	0	0	0	0,00	0,00	0,00
65-69	5	2	7	2,08	0,70	1,33
70-74	2	1	3	0,93	0,36	0,61
75 e +	2	5	7	0,66	1,02	0,88
Total	12	10	22	0,23	0,18	0,21

Taxa incidência padronizada		
H	M	HM
0,20	0,12	0,15

Taxa de incidência por sexo e grupo etário (/100.000)

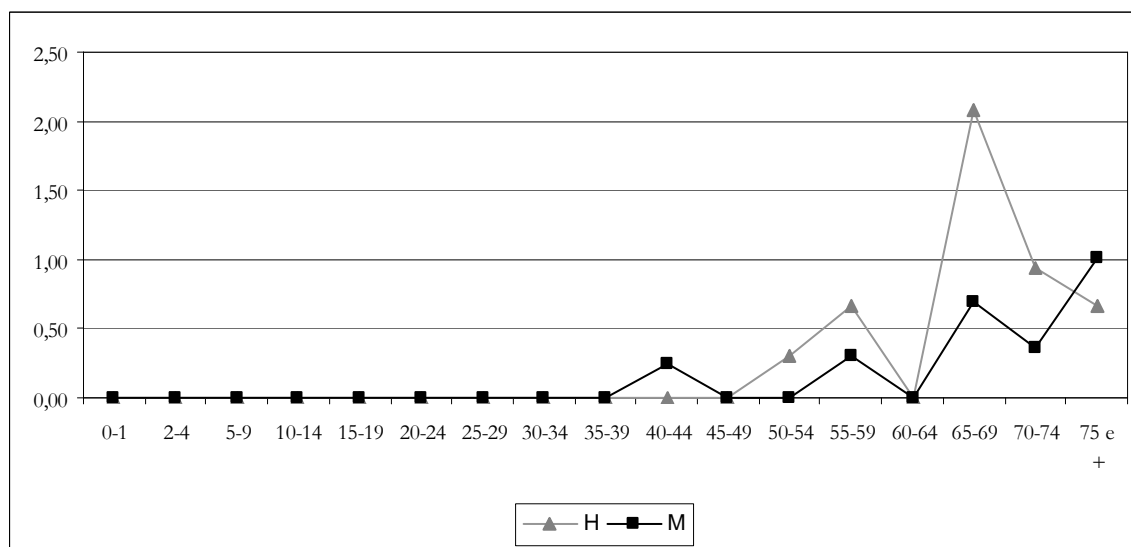

Distribuição por tipo histológico

Tumores	HM(%)
Meningioma Maligno	54,55
Astrocitoma,SOE	13,64
Glioblastoma,SOE	9,09
Outros	22,73
Total	100,00

C71 - ENCÉFALO

Grupo etário	Nº de casos por grupo etário			Taxa de incidência		
	H	M	HM	H	M	HM
0-1	1	3	4	0,89	2,85	1,84
2-4	4	4	8	2,30	2,47	2,38
5-9	10	9	19	3,62	3,40	3,51
10-14	10	3	13	3,55	1,11	2,36
15-19	9	5	14	2,99	1,73	2,37
20-24	9	4	13	2,52	1,16	1,85
25-29	11	9	20	2,69	2,24	2,47
30-34	12	11	23	2,86	2,64	2,75
35-39	20	14	34	5,14	3,57	4,35
40-44	20	13	33	5,18	3,26	4,20
45-49	25	18	43	6,95	4,82	5,87
50-54	32	22	54	9,69	6,24	7,91
55-59	38	27	65	12,56	8,16	10,26
60-64	29	41	70	11,16	13,70	12,52
65-69	38	41	79	15,80	14,30	14,99
70-74	46	39	85	21,48	14,18	17,38
75 e +	29	47	76	9,59	9,56	9,57
Total	343	310	653	6,70	5,68	6,18

Taxa incidência padronizada		
H	M	HM
6,30	4,87	5,56

Taxa de incidência por sexo e grupo etário (/100.000)

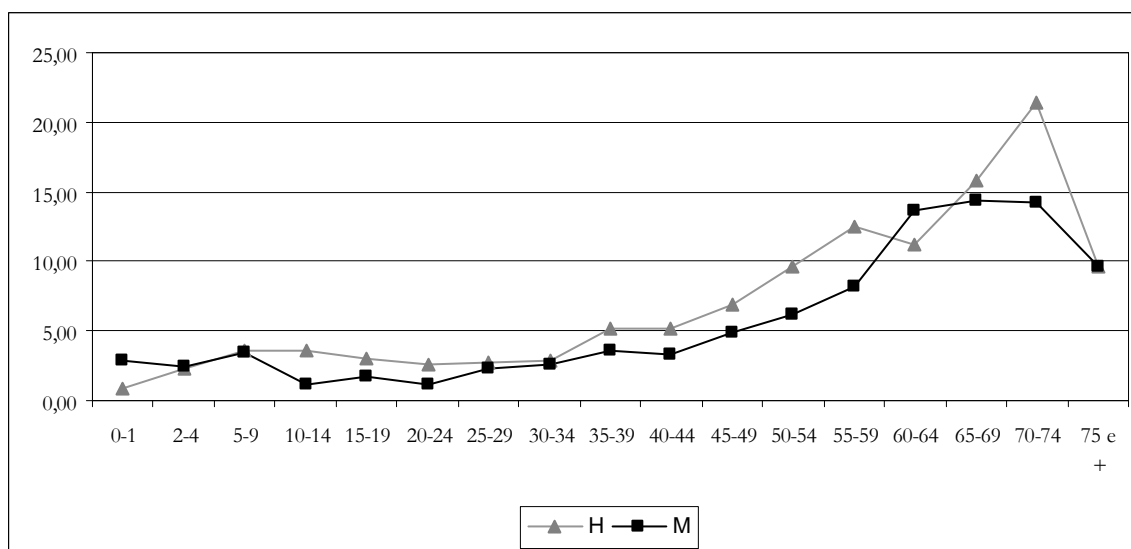

Distribuição por tipo histológico

Tumores	HM(%)
Glioblastoma,SOE	39,05
Astrocitoma,SOE	10,41
Oligodendroglioma, Anaplásico	7,35
Outros	43,19
Total	100,00

C72 – MEDULA ESPINAL, NERVOS CRANIANOS E OUTRAS PARTES DO SISTEMA NERVOSO NÃO ESPECIFICADAS

Grupo etário	Nº de casos por grupo etário			Taxa de incidência		
	H	M	HM	H	M	HM
0-1	0	2	2	0,00	1,90	0,92
2-4	0	1	1	0,00	0,62	0,30
5-9	1	0	1	0,36	0,00	0,18
10-14	0	1	1	0,00	0,37	0,18
15-19	1	0	1	0,33	0,00	0,17
20-24	0	1	1	0,00	0,29	0,14
25-29	1	1	2	0,24	0,25	0,25
30-34	0	1	1	0,00	0,24	0,12
35-39	1	0	1	0,26	0,00	0,13
40-44	0	2	2	0,00	0,50	0,25
45-49	0	1	1	0,00	0,27	0,14
50-54	2	0	2	0,61	0,00	0,29
55-59	1	1	2	0,33	0,30	0,32
60-64	0	0	0	0,00	0,00	0,00
65-69	0	3	3	0,00	1,05	0,57
70-74	3	2	5	1,40	0,73	1,02
75 e +	2	2	4	0,66	0,41	0,50
Total	12	18	30	0,23	0,33	0,28

Taxa incidência padronizada		
H	M	HM
0,21	0,30	0,26

Taxa de incidência por sexo e grupo etário (/100.000)

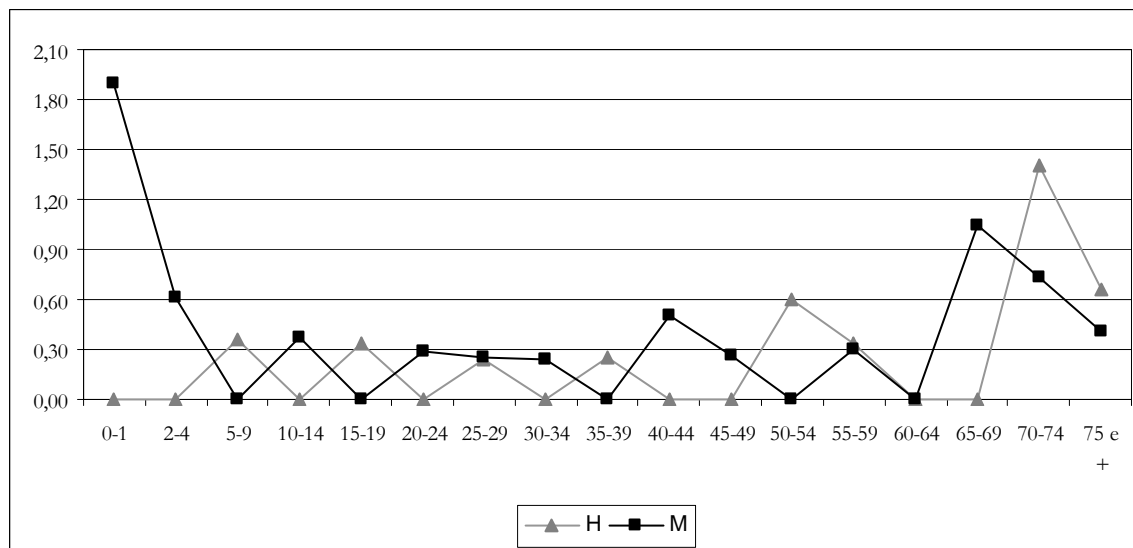

Distribuição por tipo histológico

Tumores	HM(%)
Neoplasia Maligna	16,67
Ependimoma,SOE	13,33
Sarcoma,SOE	6,67
Outros	63,33
Total	100,00

C73 – GLÂNDULA TIRÓIDE

Grupo etário	Nº de casos por grupo etário			Taxa de incidência		
	H	M	HM	H	M	HM
0-1	0	0	0	0,00	0,00	0,00
2-4	0	0	0	0,00	0,00	0,00
5-9	0	0	0	0,00	0,00	0,00
10-14	0	2	2	0,00	0,74	0,36
15-19	1	13	14	0,33	4,50	2,37
20-24	6	25	31	1,68	7,24	4,41
25-29	8	37	45	1,95	9,22	5,55
30-34	19	64	83	4,53	15,38	9,94
35-39	20	73	93	5,14	18,59	11,89
40-44	13	102	115	3,36	25,55	14,64
45-49	27	93	120	7,51	24,90	16,37
50-54	21	99	120	6,36	28,09	17,58
55-59	26	96	122	8,60	29,00	19,26
60-64	23	61	84	8,85	20,38	15,02
65-69	18	62	80	7,48	21,63	15,18
70-74	11	36	47	5,14	13,09	9,61
75 e +	10	65	75	3,31	13,23	9,45
Total	203	828	1031	3,97	15,18	9,75

Taxa incidência padronizada		
H	M	HM
3,70	13,94	9,00

Taxa de incidência por sexo e grupo etário (/100.000)

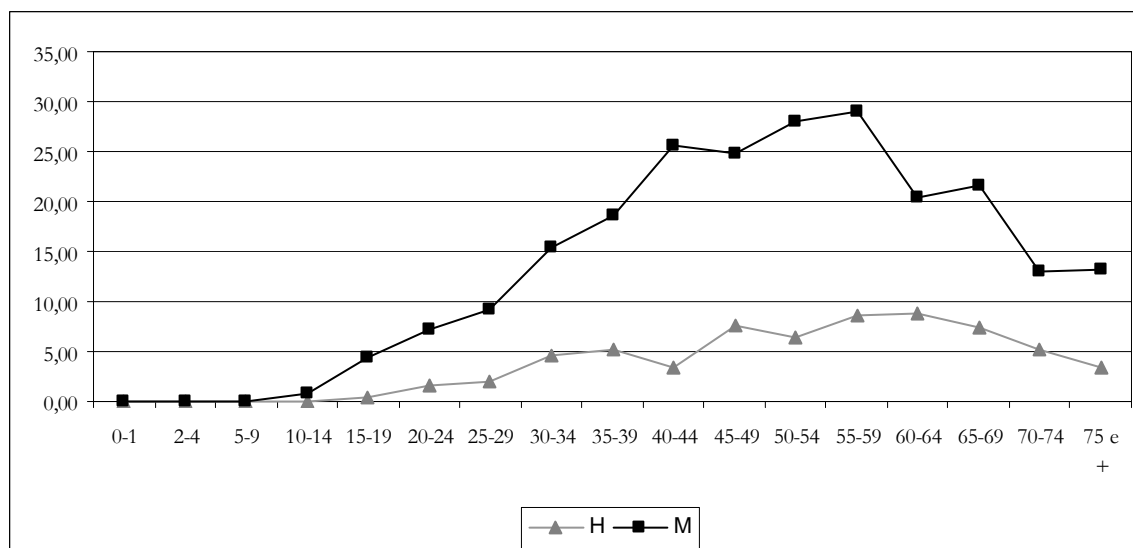

Distribuição por tipo histológico

Tumores	HM(%)
Carcinoma Papilar, SOE	40,74
Adenocarcinoma Papilar, SOE	23,86
Adenocarcinoma Papilar, Variante Folicular	15,81
Outros	19,59
Total	100,00

C74 – GLÂNDULA SUPRA-RENAL

Grupo etário	Nº de casos por grupo etário			Taxa de incidência		
	H	M	HM	H	M	HM
0-1	2	5	7	1,78	4,75	3,22
2-4	5	0	5	2,88	0,00	1,49
5-9	1	0	1	0,36	0,00	0,18
10-14	0	1	1	0,00	0,37	0,18
15-19	0	0	0	0,00	0,00	0,00
20-24	0	0	0	0,00	0,00	0,00
25-29	0	0	0	0,00	0,00	0,00
30-34	0	1	1	0,00	0,24	0,12
35-39	0	0	0	0,00	0,00	0,00
40-44	0	1	1	0,00	0,25	0,13
45-49	0	3	3	0,00	0,80	0,41
50-54	0	1	1	0,00	0,28	0,15
55-59	3	2	5	0,99	0,60	0,79
60-64	0	2	2	0,00	0,67	0,36
65-69	1	1	2	0,42	0,35	0,38
70-74	0	0	0	0,00	0,00	0,00
75 e +	2	1	3	0,66	0,20	0,38
Total	14	18	32	0,27	0,33	0,30

Taxa incidência padronizada		
H	M	HM
0,34	0,30	0,32

Taxa de incidência por sexo e grupo etário (/100.000)

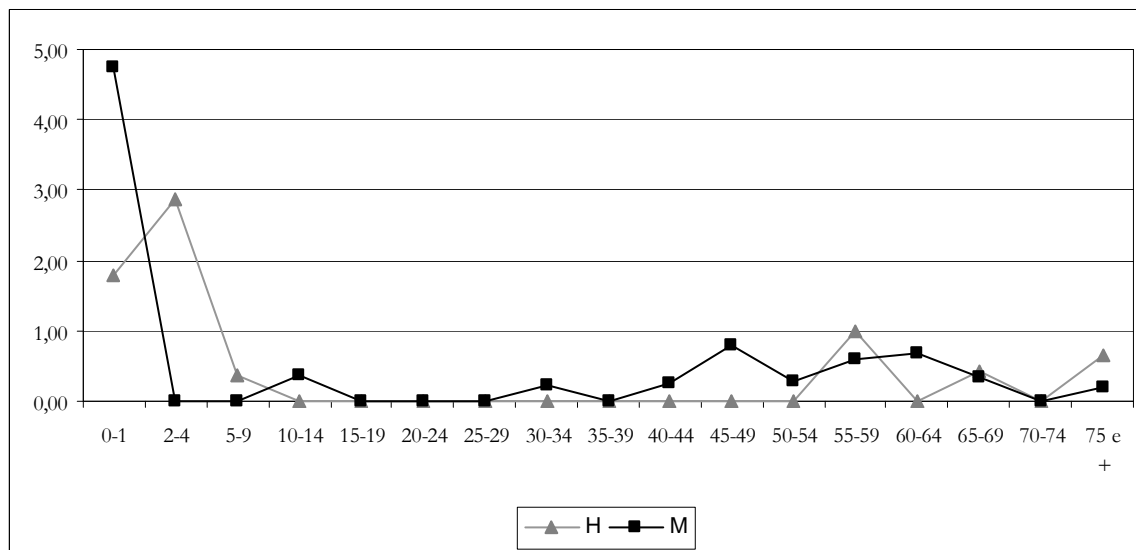

Distribuição por tipo histológico

Tumores	HM(%)
Neuroblastoma,SOE	43,75
Carcinoma,SOE	18,75
Carcinoma Células Escamosas, SOE	18,75
Outros	18,75
Total	100,00

C75– OUTRAS GLÂNDULAS ENDÓCRINAS E ESTRUTURAS RELACIONADAS

Grupo etário	Nº de casos por grupo etário			Taxa de incidência		
	H	M	HM	H	M	HM
0-1	0	0	0	0,00	0,00	0,00
2-4	0	0	0	0,00	0,00	0,00
5-9	1	1	2	0,36	0,38	0,37
10-14	1	0	1	0,36	0,00	0,18
15-19	2	0	2	0,66	0,00	0,34
20-24	0	1	1	0,00	0,29	0,14
25-29	0	1	1	0,00	0,25	0,12
30-34	0	1	1	0,00	0,24	0,12
35-39	1	0	1	0,26	0,00	0,13
40-44	0	0	0	0,00	0,00	0,00
45-49	0	0	0	0,00	0,00	0,00
50-54	0	1	1	0,00	0,28	0,15
55-59	1	1	2	0,33	0,30	0,32
60-64	0	0	0	0,00	0,00	0,00
65-69	0	0	0	0,00	0,00	0,00
70-74	0	0	0	0,00	0,00	0,00
75 e +	0	0	0	0,00	0,00	0,00
Total	6	6	12	0,12	0,11	0,11

Taxa incidência padronizada		
H	M	HM
0,13	0,12	0,13

Taxa de incidência por sexo e grupo etário (/100.000)

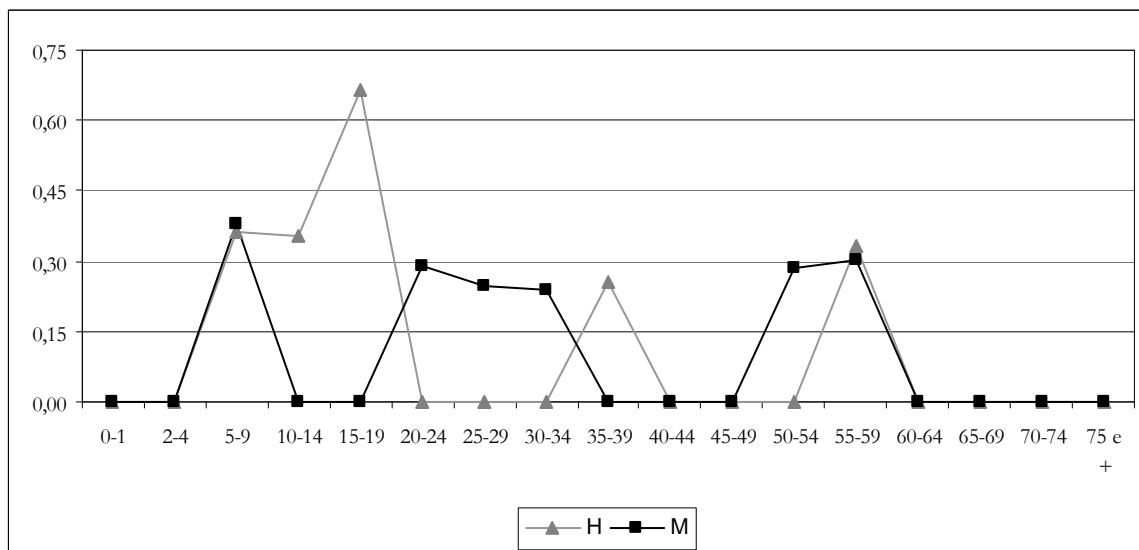

Distribuição por tipo histológico

Tumores	HM(%)
Germinoma	41,67
Neoplasia Maligna	16,67
Pineoblastoma	16,67
Outros	25
Total	100,00

C76- OUTRAS E LOCALIZAÇÕES MAL DEFINIDAS

Grupo etário	Nº de casos por grupo etário			Taxa de incidência		
	H	M	HM	H	M	HM
0-1	0	1	1	0,00	0,95	0,46
2-4	0	0	0	0,00	0,00	0,00
5-9	0	0	0	0,00	0,00	0,00
10-14	1	0	1	0,36	0,00	0,18
15-19	1	0	1	0,33	0,00	0,17
20-24	0	0	0	0,00	0,00	0,00
25-29	1	0	1	0,24	0,00	0,12
30-34	1	0	1	0,24	0,00	0,12
35-39	1	0	1	0,26	0,00	0,13
40-44	3	3	6	0,78	0,75	0,76
45-49	1	6	7	0,28	1,61	0,95
50-54	1	1	2	0,30	0,28	0,29
55-59	5	2	7	1,65	0,60	1,10
60-64	5	2	7	1,92	0,67	1,25
65-69	4	6	10	1,66	2,09	1,90
70-74	9	6	15	4,20	2,18	3,07
75 e +	14	14	28	4,63	2,85	3,53
Total	47	41	88	0,92	0,75	0,83

Taxa incidência padronizada		
H	M	HM
0,77	0,53	0,64

Taxa de incidência por sexo e grupo etário (/100.000)

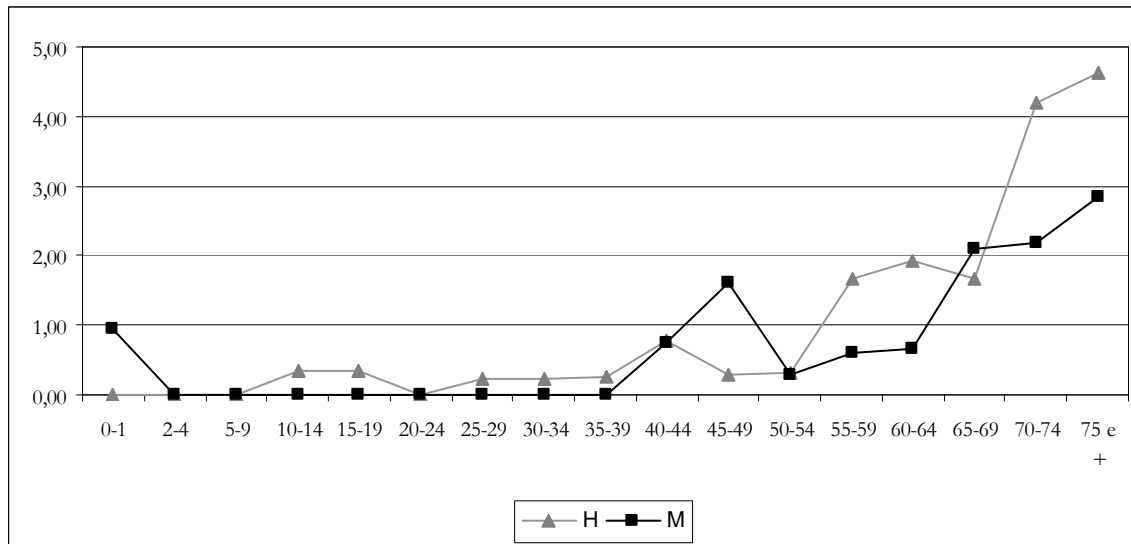

Distribuição por tipo histológico

Tumores	HM(%)
Carcinoma, SOE	27,27
Neoplasia Maligna	9,09
Adenocarcinoma	6,82
Outros	56,82
Total	100,00

C77- GÂNGLIOS LINFÁTICOS

Grupo etário	Nº de casos por grupo etário			Taxa de incidência		
	H	M	HM	H	M	HM
0-1	0	1	1	0,00	0,95	0,46
2-4	5	0	5	2,88	0,00	1,49
5-9	7	2	9	2,53	0,76	1,66
10-14	7	6	13	2,49	2,23	2,36
15-19	11	14	25	3,65	4,85	4,24
20-24	22	18	40	6,15	5,21	5,69
25-29	26	23	49	6,35	5,73	6,04
30-34	18	20	38	4,30	4,80	4,55
35-39	23	23	46	5,91	5,86	5,88
40-44	36	24	60	9,32	6,01	7,64
45-49	42	22	64	11,68	5,89	8,73
50-54	31	33	64	9,39	9,36	9,37
55-59	58	56	114	19,18	16,92	18,00
60-64	50	37	87	19,24	12,36	15,56
65-69	72	56	128	29,94	19,54	24,28
70-74	74	61	135	34,55	22,18	27,60
75 e +	107	116	223	35,39	23,60	28,09
Total	589	512	1101	11,51	9,39	10,42

Taxa incidência padronizada		
H	M	HM
10,27	7,59	8,82

Taxa de incidência por sexo e grupo etário (/100.000)

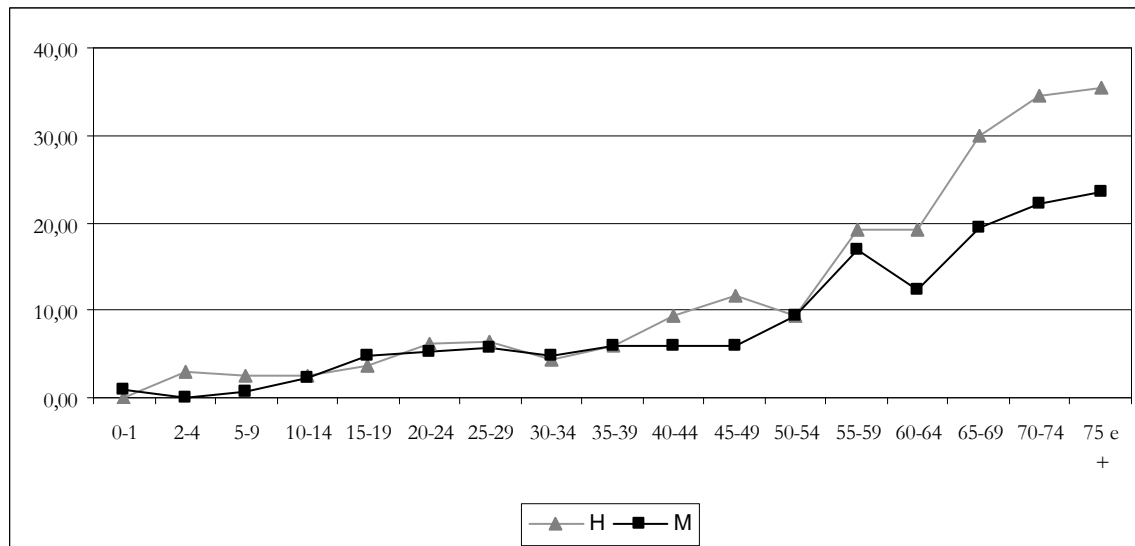

Distribuição por tipo histológico

Tumores	HM(%)
Linfoma Maligno, Não Hodgkin, SOE	27,70
Linfoma Maligno de Grandes Células B, Difuso, SOE	11,08
Linfoma Maligno, SOE	9,36
Outros	51,86
Total	100,00

C80- LOCALIZAÇÃO PRIMÁRIA DESCONHECIDA

Grupo etário	Nº de casos por grupo etário			Taxa de incidência		
	H	M	HM	H	M	HM
0-1	0	0	0	0,00	0,00	0,00
2-4	0	0	0	0,00	0,00	0,00
5-9	0	0	0	0,00	0,00	0,00
10-14	0	2	2	0,00	0,74	0,36
15-19	3	0	3	1,00	0,00	0,51
20-24	0	0	0	0,00	0,00	0,00
25-29	2	0	2	0,49	0,00	0,25
30-34	4	2	6	0,95	0,48	0,72
35-39	5	6	11	1,28	1,53	1,41
40-44	10	6	16	2,59	1,50	2,04
45-49	15	16	31	4,17	4,28	4,23
50-54	41	15	56	12,41	4,26	8,20
55-59	30	23	53	9,92	6,95	8,37
60-64	37	32	69	14,24	10,69	12,34
65-69	38	23	61	15,80	8,02	11,57
70-74	54	48	102	25,21	17,45	20,85
75 e +	96	119	215	31,76	24,21	27,09
Total	335	292	627	6,55	5,35	5,93

Taxa incidência padronizada		
H	M	HM
5,57	3,66	4,53

Taxa de incidência por sexo e grupo etário (/100.000)

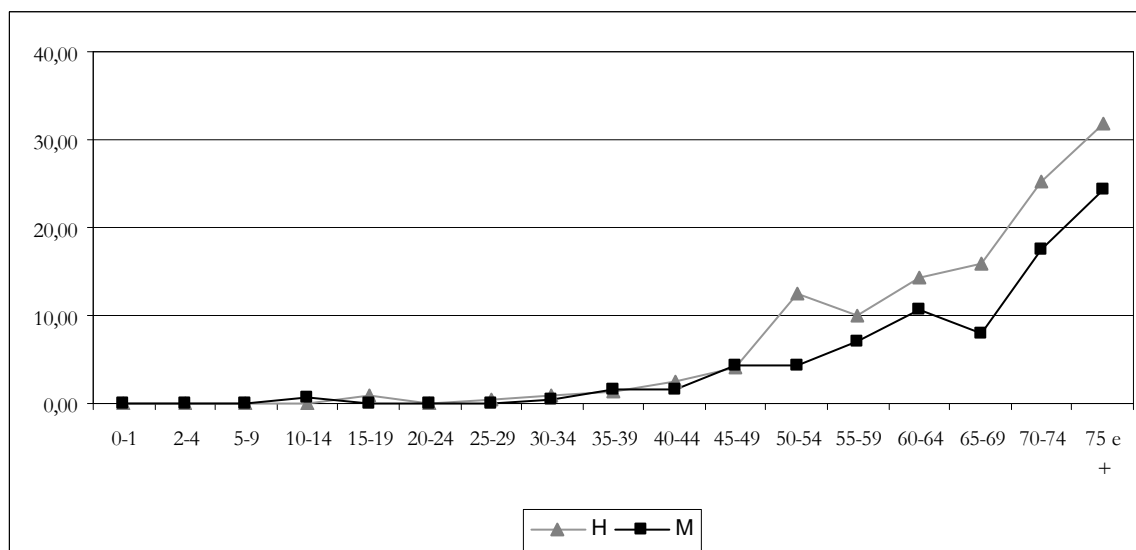

Distribuição por tipo histológico

Tumores	HM(%)
Adenocarcinoma	29,82
Neoplasia Maligna	24,72
Carcinoma,SOE	18,82
Outros	26,63
Total	100,00

III - ANEXOS

População portuguesa residente no ano de 2005
(fonte: INE)

	H	M	HM
00-01	112046	105223	217269
02-04	173598	161888	335486
05-09	276487	264389	540876
10-14	281506	269094	550600
15-19	301306	288899	590205
20-24	357547	345279	702826
25-29	409425	401451	810876
30-34	419030	416236	835266
35-39	389283	392654	781937
40-44	386418	399159	785577
45-49	359487	373515	733002
50-54	330287	352495	682782
55-59	302432	331065	633497
60-64	259917	299376	559293
65-69	240495	286641	527136
70-74	214166	275037	489203
75 e +	302312	491449	793761
TOTAL	5115742	5453850	10569592

População padrão europeia

Grupo etário	Distribuição por grupos etários e sexo		
	H	M	Total
00-01	1600	1600	1600
02-04	6400	6400	6400
05-09	7000	7000	7000
10-14	7000	7000	7000
15-19	7000	7000	7000
20-24	7000	7000	7000
25-29	7000	7000	7000
30-34	7000	7000	7000
35-39	7000	7000	7000
40-44	7000	7000	7000
45-49	7000	7000	7000
50-54	7000	7000	7000
55-59	6000	6000	6000
60-64	5000	5000	5000
65-69	4000	4000	4000
70-74	3000	3000	3000
75 +	4000	4000	4000
Total	100000	100000	100000